

ies
los olivos
MEJORADA DEL CAMPO



SOÑAR CON LA FP IES LOS OLIVOS

JORNADAS
VELILLA SAN ANTONIO
17/03/2022



¿Qué hacer cuando termine Bachillerato?





Funded by
the European Union

“Los presentes proyectos han sido financiados con el apoyo de la Comisión Europea. Esta publicación es responsabilidad exclusiva de su autor. La Comisión no es responsable del uso que pueda hacerse de la información aquí difundida”

ACTUALIDAD SOBRE LA FP

- Los ciclos formativos buscan cubrir las demandas del mercado laboral gracias a una formación más práctica y una mayor conexión con las empresas
- Más de un 70 % de los graduados de Formación Profesional continúan trabajando para la empresa donde realizaron sus prácticas al día siguiente de terminarlas; un porcentaje que, en algunos casos, como el de la FP Dual
- Pero es un hecho que los prejuicios persisten: la tasa de FP en España es inferior a la del resto de Europa. “La gente no sabe que hay un enorme mercado de trabajo. Hay que convencer a las familias de que su hijo no va a ser menos por hacer la FP, y además puede que cobre más.
- De la FP, ¿a la universidad?

IES LOS OLIVOS

www.madrid.org/fp

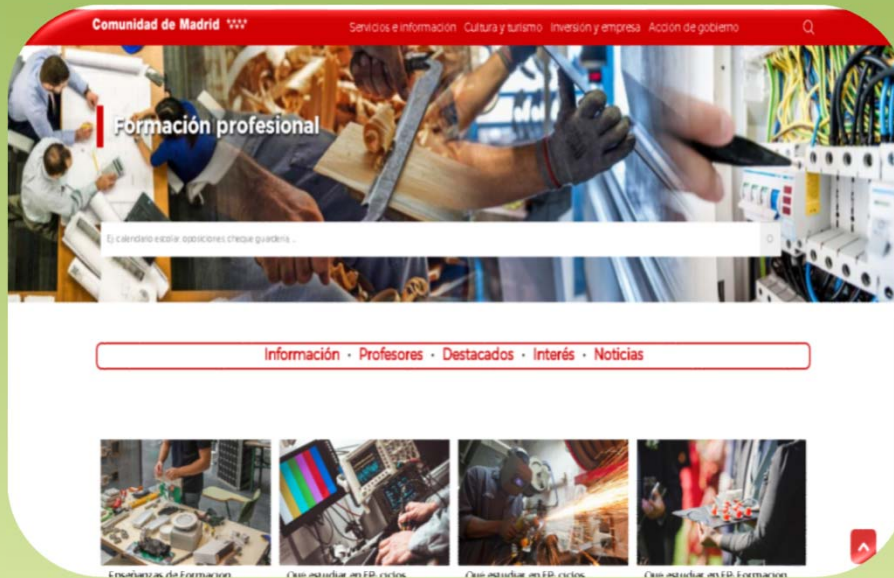

www.todopf.es

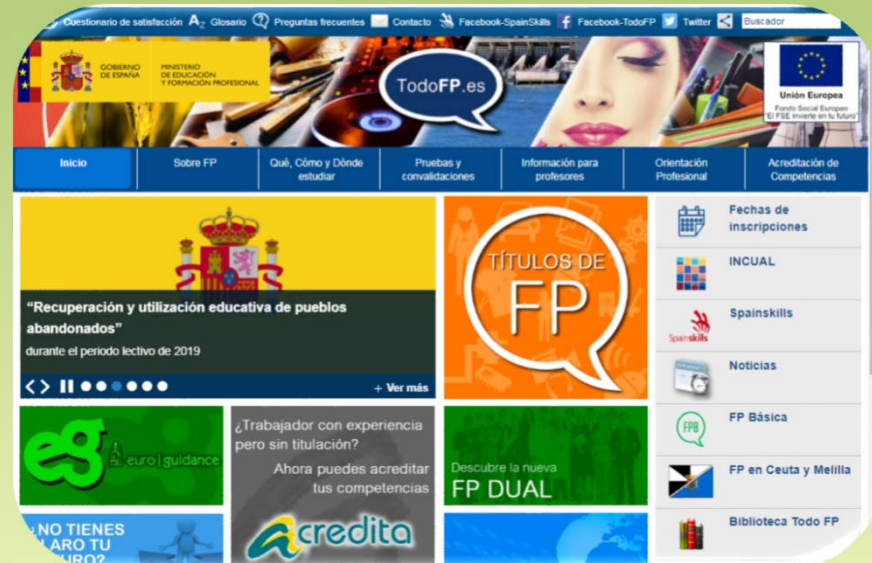

Ciclos de Grado Superior

Enseñanzas Regladas Oficiales

Administración y Finanzas



Co-funded by the
Erasmus+ Programme
of the European Union



Homologadas a nivel Internacional

Concedida Carta ERASMUS 2021-2027

Cofinanciadas con Fondos Sociales Europeos

¿Cómo puedo acceder a Ciclos de Grado Superior?

- Acceso directo con...

Título de Bachillerato LOGSE o LOE

Titulación Universitaria.

Estar en posesión del Título de Técnico en “Gestión Administrativa” u otros título de Técnico.

-Prueba de acceso

Tener 19 años o cumplirlos en el año natural de realización de la prueba

CICLO FORMATIVO DE GRADO SUPERIOR ADMINISTRACIÓN Y FINANZAS

FAMILIA PROFESIONAL DE ADMINISTRACIÓN Y GESTIÓN

HORARIO DE CLASES:

**Diurno
2 CURSOS**

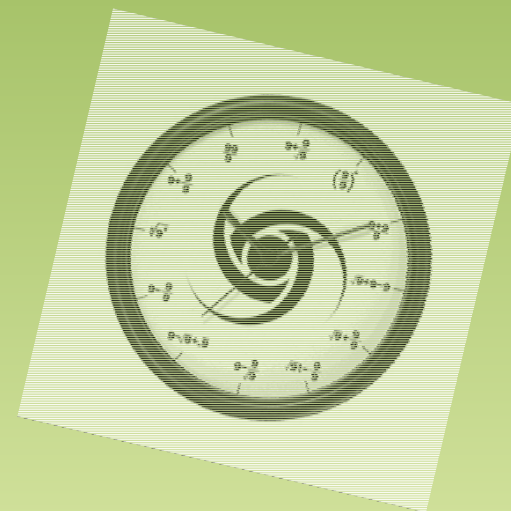

Duración: 2000 horas

Los módulos

Inglés

Recursos Humanos y RSC

Comunicación y atención al cliente

Contabilidad y Fiscalidad

Simulación Empresarial

Proyecto de AYF

Proceso integral de la actividad comercial

Gestión de la documentación jurídica y empresarial

Gestión financiera

Gestión de Recursos Humanos

Formación y Orientación Laboral

Formación en Centros de Trabajo

Ofimática y proceso de la información

METODOLOGÍA SEFED



Ciudad Virtual



AUREUS BANK

Acceso seguro a Securus Administrativo

Usuario B28148923

Posición global

Cuentas

Cuenta corriente

Operativa

- Nueva transferencia
- Pago de nóminas
- Nueva domiciliación
- Retirada de efectivo
- Nuevo pago de TCI

CUENTA: CUENTA CORRIENTE

| TIPO | FECHA | FECHA | CONCEPTO |
|------|-------|-------|----------|
| ... | ... | ... | ... |

Formación en Centros de Trabajo (FCT)

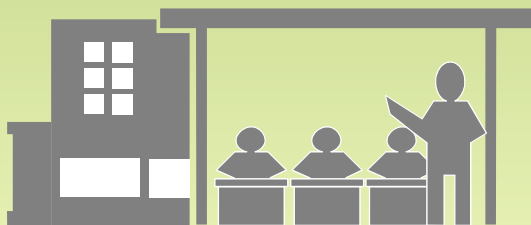

IES LOS OLIVOS

FORMACIÓN EN EL CENTRO DE TRABAJO (3º TRIMESTRE 2º CURSO)

DENTRO Y FUERA DE ESPAÑA



EMPRESAS COLABORADORAS FCT

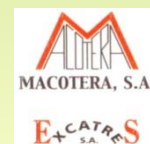

FCT FUERA DE ESPAÑA DESDE EL 2015 AL 2022

EL IES LOS OLIVOS HA ENVIADO A:

- 17 ALUMNOS DE GRADO SUPERIOR
- 13 ALUMNOS DE GRADO MEDIO
- 2 PROFESORES

**BECAS
ERASMUS+**

PAÍSES COMO:



- ❖ ITALIA
- ❖ MALTA
- ❖ REINO UNIDO
- ❖ IRLANDA

IES LOS OLIVOS

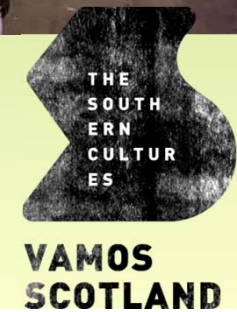



Y al finalizar...

Obtendrás...



Ministerio de Educación

concede el

Título de Técnico

Superior en

Administración y Finanzas



Las ocupaciones y puestos de trabajo más relevantes son los siguientes:

- Administrativo de oficina.
- Administrativo comercial.
- Administrativo financiero.
- Administrativo contable.
- Administrativo de logística.
- Administrativo de banca y de seguros.
- Administrativo de recursos humanos.
- Administrativo de la Administración pública.
- Administrativo de asesorías jurídicas, contables, laborales, fiscales o gestorías.
- Técnico en gestión de cobros.
- Responsable de atención al cliente

INSERCIÓN LABORAL CICLOS FORMATIVOS

PORCENTAJE DE INSERCIÓN LABORAL CON RESPECTO AL NUMERO DE TITULADOS

| PERIODO 2014 2018 | GRADO SUPERIOR | | GRADO MEDIO | |
|----------------------------|----------------|---------------|-------------|---------------|
| | TITULADOS | TRABAJANDO | TITULADOS | TRABAJANDO |
| 2014 15 | 18 | 15 | 13 | 10 |
| 2015 16 | 16 | 11 | 5 | 5 |
| 2016 17 | 16 | 11 | 9 | 6 |
| 2017 18 | 18 | 13 | 10 | 4 |
| | 68 | 50 | 37 | 25 |
| % INSERCIÓN LABORAL | GS | 73,53% | GM | 67,57% |

NOTA: Cada curso hay dos o tres alumnos de grado superior que deciden continuar con estudios universitarios y no trabajan

NOTA: Llevamos 3 cursos que los alumnos de grado medio continúan los estudios de grado superior y no trabajan

NOTA: Llevamos 3 cursos que los alumnos de grado medio continúan los estudios de grado superior y no trabajan

NOTA: Cada curso hay dos o tres alumnos de grado superior que deciden continuar con estudios universitarios y no trabajan

BOLSA DE TRABAJO

Nuestros Alumnos..



IES LOS OLIVOS



AULA DE EMPRENDIMIENTO

Nos encontrarás..



IES LOS OLIVOS

Para llegar a nuestro centro ..

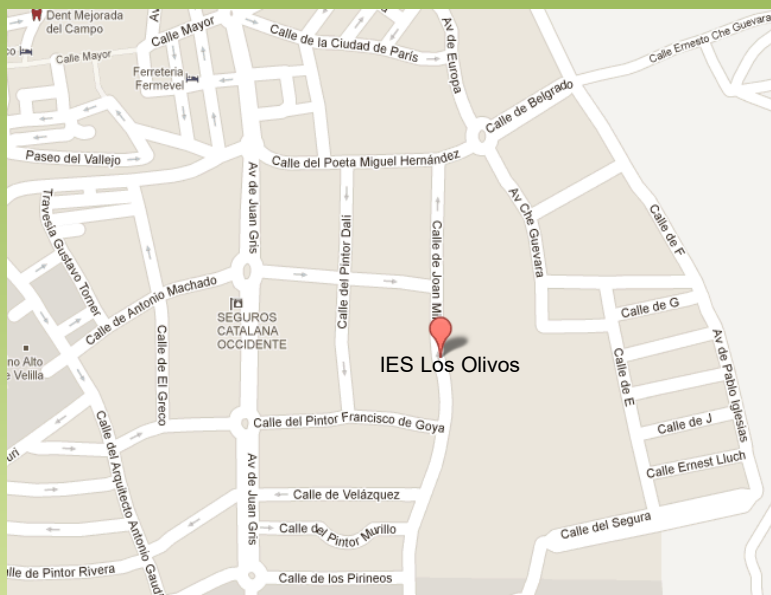

C/Juan Miró, 1
28840 Mejorada del Campo MADRID

Teléfonos: 916794920 – 916794921
Fax: 916681156

MEDIOS DE TRANSPORTE



Autobuses: 280,282,285,340,341

Horario de secretaría:

Lunes a Viernes:

10'00 – 13'00

Correo electrónico: ies.losolivos.mejorada@educa.madrid.org





Para más información ..



www.ieslosolivosmejorada.es

Instagram

Facebook y twitter

ieslosolivosmejorada

ieslosolivoserasmus



