



EPIGRAFE 3º. MUEBLES HISTORICO-ARTÍSTICOS

RESUMEN COMPLETO

HOJA 1

Nº INVENTARIO	DESCRIPCION	VALOR EN VENTA
3.0.00001.04	1 PINTURA ENMARCADA, OLEO SOBRE TABLA, CON TITULO "GRAN VIA"	700,00 €
3.0.00002.04	1 PINTURA ENMARCADA, GRAFITO SOBRE PAPEL CON TITULO "CAPERUCITA", REPRESENTA A UNA	350,00 €
3.0.00003.04	1 PINTURA ENMARCADA, OLEO SOBRE LIENZO, FIRMADA EN EL ANGULO INFERIOR DERECHO, REP	220,00 €
3.0.00004.04	1 LITOGRAFIA ENMARCADA SOBRE PAPEL, ENMARCADA, FIRMADA EN EL ANGULO INFERIOR DERE	500,00 €
3.0.00005.04	1 CONJUNTO DE 19 DIBUJOS ENMARCADOS A ROTULADOR SOBRE PAPEL (21 x 29,5 CM CADA DIBU	500,00 €
3.0.00006.04	1 PLACA METALICA LACADA EN COLOR AZUL DEL MUNICIPIO	70,00 €
3.0.00007.04	1 PINTURA, TECNICA MIXTA SOBRE LIENZO, TEMATICA ABSTRACTA	400,00 €
3.0.00008.04	1 PINTURA, ACRILICO SOBRE LIENZO, TEMATICA ABSTRACTA	250,00 €
3.0.00009.04	1 PINTURA ENMARCADA, OLEO SOBRE LIENZO, FIRMADA EN EL ANGULO INFERIOR DERECHO, TEM	100,00 €
3.0.00010.04	1 FOTOGRAFIA ENMARCADA EN BLANCO Y NEGRO	30,00 €
3.0.00011.04	1 PINTURA, OLEO SOBRE LIENZO, TEMATICA ABSTRACTA	400,00 €
3.0.00012.04	1 PINTURA, ACRILICO SOBRE LIENZO, FIRMADA EN EL ANGULO INFERIOR DERECHO Y FECHADA E	80,00 €
3.0.00013.04	1 PINTURA, OLEO SOBRE LIENZO, TEMATICA ABSTRACTA	400,00 €
3.0.00014.04	1 PINTURA, TECNICA MIXTA, FIRMADA EN EL ANGULO INFERIOR DERECHO, CON TITULO "LA CADEN	130,00 €
3.0.00015.04	1 PINTURA ENMARCADA, OLEO SOBRE TABLA, FIRMADA EN EL ANGULO INFERIOR DERECHO Y FEC	110,00 €
3.0.00016.04	1 PINTURA ENMARCADA, OLEO SOBRE LIENZO, FIRMADA EN EL ANGULO INFERIOR DERECHO Y FE	120,00 €
3.0.00017.04	1 TAPIZ DEL ESCUDO DE VELILLA DE SAN ANTONIO	500,00 €
3.0.00018.04	1 PINTURA ENMARCADA, ACRILICO SOBRE LIENZO, FIRMADA EN EL ANGULO INFERIOR IZQUIERDO	500,00 €
3.0.00019.04	1 PINTURA ENMARCADA, OLEO SOBRE PAPEL, FIRMADA EN EL ANGULO INFERIOR DERECHO, CON	400,00 €
3.0.00020.04	1 PINTURA, OLEO SOBRE LIENZO, TEMATICA ABSTRACTA	200,00 €
3.0.00021.04	1 PINTURA, OLEO SOBRE LIENZO, FIRMADA EN EL ANGULO INFERIOR IZQUIERDO, CON TITULO "TULI	170,00 €
3.0.00022.04	1 PINTURA, TECNICA MIXTA, TEMATICA ABSTRACTA	400,00 €
3.0.00023.04	1 PINTURA ENMARCADA, ACRILICO SOBRE LIENZO, FIRMADA EN EL ANGULO SUPERIOR DERECHO,	300,00 €
3.0.00024.04	1 PINTURA ENMARCADA, OLEO SOBRE TABLA, CON TITULO "WINTER" 3/76	100,00 €
3.0.00025.04	1 GRABADO ENMARCADO, SOBRE PAPEL, FIRMADO EN EL ANGULO INFERIOR DERECHO Y FECHAD	60,00 €
3.0.00026.04	1 GRABADO ENMARCADO, SOBRE PAPEL, FIRMADO EN EL ANGULO INFERIOR DERECHO Y FECHAD	85,00 €
3.0.00027.04	1 CONJUNTO DE 3 DIBUJOS ENMARCADOS DEL ESCUDOS DEL AYUNTAMIENTO DE VELILLA DE SAN	150,00 €
3.0.00028.04	1 ESCULTURA EN CERAMICA. DONADA POR LA ASOCIACION DE VECINOS DE VELILLA DE SAN ANTO	100,00 €
3.0.00029.04	1 PINTURA ENMARCADA, TECNICA MIXTA SOBRE PAPEL, PARA EL CARTEL DE LAS FIESTAS POPULA	70,00 €
3.0.00030.04	1 PINTURA ENMARCADA, ACUARELA SOBRE PAPEL, FIRMADA EN EL ANGULO INFERIOR IZQUIERDO,	80,00 €
3.0.00031.04	1 PINTURA ENMARCADA, ACRILICO SOBRE LIENZO CON TITULO "VIVA LA LIBERTAD", REPRESENTA	100,00 €
3.0.00032.04	2 GRABADOS ENMARCADOS A COLOR SOBRE PAPEL, FIRMADOS EN EL ANGULO INFERIOR DERECH	120,00 €
3.0.00033.04	1 PLATO DE CERAMICA ESMALTADA Y PINTADA MARZO MUJER 2012	65,00 €
3.0.00034.04	1 PINTURA ENMARCADA, TECNICA MIXTA, FIRMADA EN EL ANGULO INFERIOR DERECHO Y FECHAD	100,00 €
3.0.00035.04	1 PLATO DE CERAMICA ESMALTADA Y PINTADA, REPRESENTA LA FACHADA DE LA CASA CONSISTO	50,00 €
3.0.00036.04	1 PINTURA, OLEO SOBRE LIENZO, FIRMADA EN EL ANGULO INFERIOR DERECHO, CON TITULO "NIÑ	80,00 €
3.0.00037.04	1 PINTURA, OLEO SOBRE LIENZO, FIRMADA EN EL ANGULO INFERIOR DERECHO Y FECHADA EN EL	70,00 €
3.0.00038.04	1 PINTURA ENMARCADA, OLEO SOBRE LIENZO, FIRMADA EN EL ANGULO INFERIOR DERECHO, CON	100,00 €
3.0.00039.04	1 CERAMICA PINTADA Y ENMARCADA, REPRESENTA LA FACHADA DE LA ANTIGUA CASA DE LA CULT	50,00 €
3.0.00040.04	1 PINTURA ENMARCADA, OLEO SOBRE TABLA, FIRMADA EN EL ANGULO INFERIOR DERECHO, REPR	260,00 €
3.0.00041.04	1 PINTURA ENMARCADA, TECNICA MIXTA SOBRE PAPEL, FIRMADA EN EL ANGULO INFERIOR IZQUIE	100,00 €
3.0.00042.04	1 PINTURA, OLEO SOBRE LIENZO CON TITULO "LOLA IMPRESIONISMO", REPRESENTA UN PAISAJE	180,00 €
3.0.00043.04	1 TAPIZ ENMARCADO DEL ESCUDO DE VELILLA DE SAN ANTONIO DONADO POR LA ASOCIACION DE	50,00 €
3.0.00044.04	1 ESCUDO ENMARCADO EN ESTAÑO DE VELILLA DE SAN ANTONIO REALIZADO POR EL TALLER DE	40,00 €
3.0.00045.04	1 PINTURA ENMARCADA, REPRESENTA LAS FACHADAS DE UNOS EDIFICIOS	100,00 €
3.0.00046.04	1 PINTURA ENMARCADA, REPRESENTA LA FACHADA DE UN EDIFICIO	100,00 €
3.0.00047.04	1 PINTURA ENMARCADA, REPRESENTA UNA VISTA DE UN PUEBLO CON UN PUENTE AL FONDO	100,00 €
3.0.00048.04	1 CONJUNTO DE 3 DIBUJOS ENMARCADOS, ESCUDOS DEL AYUNTAMIENTO DE VELILLA DE SAN AN	150,00 €
3.0.00049.04	1 SERIGRAFIA ENMARCADA, FIRMADA EN EL ANGULO INFERIOR IZQUIERDO Y FECHADA EN EL AÑO	40,00 €
3.0.00050.04	1 PINTURA ENMARCADA, OLEO SOBRE LIENZO, FIRMADA EN LA PARTE SUPERIOR, CON TITULO "M	80,00 €
3.0.00051.04	1 PINTURA, OLEO SOBRE LIENZO, FIRMADA EN EL ANGULO INFERIOR DERECHO, CON TITULO "MUJ	100,00 €
3.0.00052.04	CUADRO ENMARCADO FORMADO POR 6 AZULEJOS DE CERAMICA ESMALTADOS Y PINTADOS CON	45,00 €



EPIGRAFE 3º. MUEBLES HISTORICO-ARTÍSTICOS

RESUMEN COMPLETO

HOJA 2

Nº INVENTARIO	DESCRIPCION	VALOR EN VENTA
3.0.00053.04	1 PINTURA ENMARCADA, OLEO SOBRE LIENZO, FIRMADA EN LA PARTE SUPERIOR, CON TITULO "EL	160,00 €
3.0.00054.04	1 PINTURA ENMARCADA, OLEO SOBRE LIENZO, FECHADA EN EL AÑO 2002, CON TITULO "LIBERACI	200,00 €
3.0.00055.04	1 PINTURA ENMARCADA, OLEO SOBRE TABLA, FIRMADA EN EL ANGULO INFERIOR DERECHO, CON	170,00 €
3.0.00056.04	1 PINTURA, TECNICA MIXTA SOBRE LIENZO, FIRMADA EN EL ANGULO INFERIOR DERECHO Y FECHA	300,00 €
3.0.00057.04	1 PINTURA ENMARCADA, TECNICA MIXTA SOBRE PAPEL. EXPOSICION ENERO 2003, TEMATICA ABST	40,00 €
3.0.00058.04	1 PINTURA ENMARCADA, OLEO SOBRE LIENZO, FIRMADA EN EL ANGULO INFERIOR DERECHO,	270,00 €
3.0.00059.04	1 PINTURA ENMARCADA A ROTULADOR SOBRE PAPEL, FIRMADA EN EL ANGULO INFERIOR DERECH	50,00 €
3.0.00060.04	1 PINTURA ENMARCADA, TECNICA MIXTA SOBRE TABLA, FIRMADA EN EL ANGULO INFERIOR DERE	450,00 €
3.0.00061.04	1 PINTURA, OLEO SOBRE LIENZO, FIRMADA EN EL ANGULO INFERIOR IZQUIERDO, TEMATICA ABST	250,00 €
3.0.00062.04	1 PINTURA ENMARCADA, TECNICA MIXTA, FIRMADA EN EL ANGULO INFERIOR DERECHO, TEMATICA	100,00 €
3.0.00063.04	1 PINTURA ENMARCADA, OLEO SOBRE TABLA, FIRMADA EN EL ANGULO INFERIOR DERECHO, REPR	400,00 €
3.0.00064.04	1 PINTURA, OLEO SOBRE TABLA, FIRMADA EN EL ANGULO INFERIOR DERECHO, REPRESENTA TRE	120,00 €
3.0.00065.04	1 PINTURA, OLEO SOBRE TABLA, REPRESENTA EL RETRATO DE UNA INFANTA DE LA EPOCA DE VEL	80,00 €
3.0.00066.04	1 PINTURA ENMARCADA, OLEO SOBRE LIENZO, FIRMADA EN EL ANGULO INFERIOR DERECHO, CON	80,00 €
3.0.00067.04	1 PINTURA ENMARCADA, OLEO SOBRE LIENZO, FIRMADA EN EL ANGULO INFERIOR DERECHO, CON	80,00 €
3.0.00068.04	1 PINTURA ENMARCADA, OLEO SOBRE LIENZO, FIRMADA EN EL ANGULO INFERIOR DERECHO, CON	80,00 €
3.0.00069.04	1 PINTURA ENMARCADA, OLEO SOBRE LIENZO, FIRMADA EN EL ANGULO INFERIOR DERECHO, CON	85,00 €
3.0.00070.04	1 PINTURA ENMARCADA, OLEO SOBRE LIENZO, FIRMADA EN EL ANGULO INFERIOR DERECHO, CON	80,00 €
3.0.00071.04	1 PINTURA ENMARCADA, OLEO SOBRE LIENZO, FIRMADA EN EL ANGULO INFERIOR DERECHO, CON	100,00 €
3.0.00072.04	1 TAPIZ ENMARCADO DEL ESCUDO DEL AYUNTAMIENTO DE VELILLA DE SAN ANTONIO	50,00 €
3.0.00073.04	1 PINTURA ENMARCADA, OLEO SOBRE LIENZO, FIRMADA EN EL ANGULO INFERIOR DERECHO, CON	400,00 €
3.0.00074.04	1 PINTURA ENMARCADA, TECNICA MIXTA SOBRE TABLA CON TITULO "SELVA DORADA"	200,00 €
3.0.00075.04	1 PINTURA ENMARCADA, OLEO SOBRE LIENZO, FIRMADA EN EL ANGULO INFERIOR DERECHO,	250,00 €
3.0.00076.04	1 PINTURA ENMARCADA, TECNICA MIXTA SOBRE LIENZO CON TITULO "ESPEJO MUERTO", TEMATIC	370,00 €
3.0.00077.04	1 PINTURA ENMARCADA, OLEO SOBRE TABLA, FIRMADA EN EL ANGULO INFERIOR DERECHO, CON	220,00 €
3.0.00078.04	1 PINTURA ENMARCADA, TECNICA MIXTA SOBRE LIENZO, FIRMADA EN EL ANGULO INFERIOR DERE	250,00 €
3.0.00079.04	1 PINTURA ENMARCADA, TECNICA MIXTA SOBRE LIENZO, FIRMADA EN EL ANGULO INFERIOR DERE	80,00 €
3.0.00080.04	1 PINTURA ENMARCADA, TECNICA MIXTA SOBRE TABLA CON TITULO "VISION DE FUTURO"	450,00 €
3.0.00081.04	1 PINTURA, TECNICA MIXTA SOBRE TABLA	200,00 €
3.0.00082.04	1 PINTURA ENMARCADA, ACRILICO SOBRE TABLA, FIRMADA EN EL ANGULO INFERIOR DERECHO, C	400,00 €
3.0.00083.04	1 PINTURA, OLEO SOBRE LIENZO, FIRMADA EN EL ANGULO INFERIOR IZQUIERDO, CON TITULO "EV	110,00 €
3.0.00084.04	1 PINTURA, OLEO SOBRE LIENZO CON TITULO "JULIA Y ROSA"	90,00 €
3.0.00085.04	1 PINTURA ENMARCADA, TECNICA MIXTA SOBRE LIENZO, FIRMADA EN EL ANGULO INFERIOR DERE	150,00 €
3.0.00086.04	1 PINTURA ENMARCADA, OLEO SOBRE LIENZO CON TITULO "CRECIENDO JUNTOS"	160,00 €
3.0.00087.04	1 PINTURA, TECNICA MIXTA SOBRE LIENZO CON TITULO "GRAFFITI"	250,00 €
3.0.00088.04	1 PINTURA ENMARCADA, ACRILICO SOBRE MADERA, FIRMADA EN EL ANGULO INFERIOR DERECHO,	650,00 €
3.0.00089.04	1 PINTURA ENMARCADA, OLEO SOBRE LIENZO CON TITULO "INDIGENA DE VENEZUELA".	110,00 €
3.0.00090.04	1 PINTURA ENMARCADA, ACUARELA SOBRE PAPEL, FIRMADA EN EL ANGULO INFERIOR IZQUIERDO,	70,00 €
3.0.00091.04	1 PINTURA ENMARCADA, OLEO SOBRE LIENZO, FIRMADA EN EL ANGULO INFERIOR IZQUIERDO.	200,00 €
3.0.00092.04	1 PINTURA, OLEO SOBRE LIENZO, FIRMADA EN EL ANGULO INFERIOR DERECHO, CON TITULO "¿SO	130,00 €
3.0.00093.04	1 PINTURA, OLEO SOBRE LIENZO, FIRMADA EN EL ANGULO INFERIOR DERECHO, CON TITULO "PAR	80,00 €
3.0.00094.04	1 PINTURA, OLEO SOBRE LIENZO, FIRMADA EN EL ANGULO INFERIOR DERECHO, CON TITULO "UN	100,00 €
3.0.00095.04	1 PINTURA, OLEO SOBRE LIENZO, FIRMADA EN EL ANGULO INFERIOR DERECHO, CON TITULO "NUE	100,00 €
3.0.00096.04	1 PROYECTOR DE CINE PREVOST OFFICINE MILANO	750,00 €
3.0.00097.04	1 PINTURA ENMARCADA, OLEO SOBRE LIENZO, FIRMADA EN EL ANGULO INFERIOR DERECHO, CON	80,00 €
3.0.00098.04	1 PINTURA ENMARCADA, OLEO SOBRE LIENZO, FIRMADA EN EL ANGULO INFERIOR DERECHO, CON	150,00 €
3.0.00099.04	1 PINTURA, OLEO SOBRE LIENZO, FIRMADA EN EL ANGULO INFERIOR IZQUIERDO Y FECHADA EN E	100,00 €
3.0.00100.04	1 CUADRO ENMARCADO FORMADO POR 30 AZULEJOS DE CERAMICA PINTADA, REPRESENTA LA LA	500,00 €
3.0.00101.04	1 UNA ESCULTURA DE BULTO REDONDO EN BRONCE CON TITULO "MATERNIDAD" SOBRE BASE DE	5.200,00 €
3.0.00102.04	PINTURA, ENMARCADA, OLEO SOBRE LIENZO, TITULO "MUJER EMBARAZADA"	90,00 €
3.0.00103.04	1 PINTURA ENMARCADA, OLEO SOBRE TABLA, FIRMADA EN EL ANGULO INFERIOR DERECHO, CON	90,00 €
3.0.00104.04	1 GRUPO ESCULTORICO EN HIERRO FUNDIDO SOBRE BASE DE HORMIGON, CON TITULO "LA MADR	5.000,00 €



EPIGRAFE 3º. MUEBLES HISTORICO-ARTÍSTICOS

RESUMEN COMPLETO

HOJA 3

Nº INVENTARIO	DESCRIPCION	VALOR EN VENTA
3.0.00105.04	1 PINTURA ENMARCADA, OLEO SOBRE LIENZO, FIRMADA EN EL ANGULO INFERIOR DERECHO Y FE	185,00 €
3.0.00106.04	1 PINTURA, OLEO SOBRE LIENZO, FIRMADA EN EL ANGULO INFERIOR IZQUIERDO	130,00 €
3.0.00107.04	1 PINTURA ENMARCADA, ACUARELA SOBRE PAPEL, FIRMADA EN EL ANGULO INFERIOR DERECHO,	35,00 €
3.0.00108.04	1 PINTURA ENMARCADA, OLEO SOBRE TABLA, FIRMADA EN EL ANGULO INFERIOR DERECHO, CON	150,00 €
3.0.00109.04	1 PINTURA ENMARCADA, OLEO SOBRE TABLA, FIRMADA EN EL ANGULO INFERIOR IZQUIERDO Y FE	95,00 €
3.0.00110.04	1 PINTURA ENMARCADA, OLEO SOBRE LIENZO, CON TITULO "YA VEO LA CIUDAD"	200,00 €
3.0.00111.04	1 PINTURA ENMARCADA, OLEO SOBRE LIENZO, FIRMADA EN EL ANGULO INFERIOR DERECHO Y FE	85,00 €
3.0.00112.04	1 PINTURA ENMARCADA, OLEO SOBRE LIENZO. TEMA ABSTRACTO	90,00 €
3.0.00113.04	MOJON DE PIEDRA DE GRANITO DE PUNTO KILOMETRICO DE LA ANTIGUA CARRETERA A LOECHES	450,00 €
3.0.00114.04	SILLAR DE PIEDRA DE FORMA SEMICIRCULAR QUE SE UTILIZABA PARA ARAR LA TIERRA. ESTA PIED	280,00 €
3.0.00115.04	HITO DE PIEDRA TALLADA DE GRANITO, COMPUESTO DE CINCO SILLARES, QUE MARCAN EL LUGA	1.000,00 €
3.0.00116.04	ESCULTURA DE HORMIGON Y ACERO CORTEN	5.000,00 €
		37.380,00 €



EPIGRAFE 3º.- MUEBLES HISTORICO-ARTISTICOS

SERVICIO **CULTURA**

Nº INVENTARIO **3.0.00001**

ALTA EN EL INVENTARIO: 10 / 2016

IDENTIFICACION	DESCRIPCION 1 PINTURA ENMARCADA, OLEO SOBRE TABLA, CON TITULO "GRAN VIA"		
	AUTOR MIGUEL ANGEL FERRANDIZ REVUE	MEDIDAS 148 X 103 CM	CONSERVACION BUENA
	UBICACION CASA CONSISTORIAL-PLANTA PRIMERA-HALL	COD.CONTABLE 2130	NATURALEZA JURIDICA PATRIMONIAL
DATOS LEGALES	TITULO DE ADQUISICION DONACION		FECHA DE ADQUISICION 0 / 0 / 0
	ENCARGADO DE LA CUSTODIA CONCEJALA DE CULTURA Y EDUCACION	CATALOGACION NO SE ENCUENTRA CATALOGADO	
VALORACION	COSTE DE ADQUISICION 0,00 €	COSTE INVERSIONES 0,00 €	VALOR DE MERCADO 700,00 €
	MODIFICACIONES POSTERIORES A LA FECHA DEL INVENTARIO		SELLO CORPORACION Y RUBRICA SECRETARIO

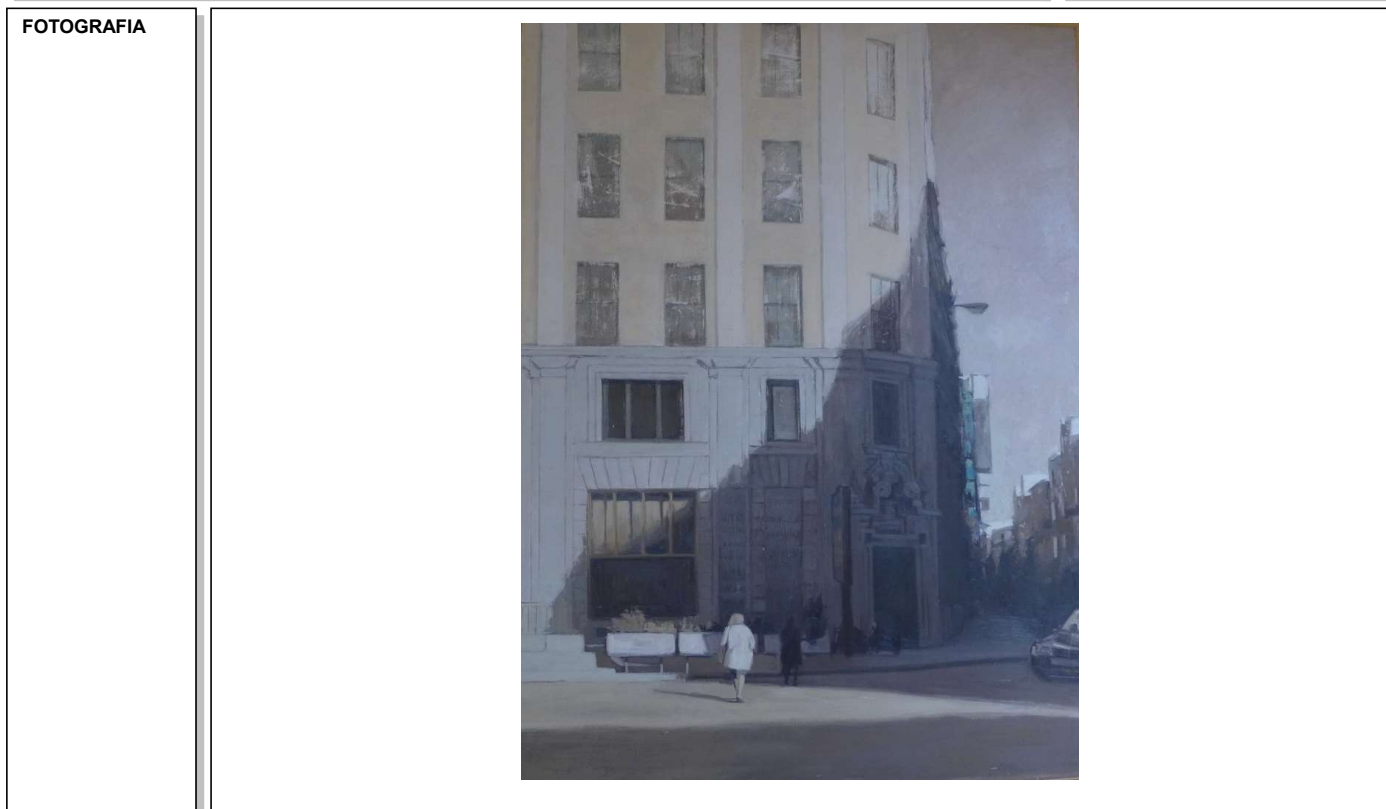

DOCUMENTACION EXISTENTE		
SIGNATURA DEL ARCHIVO		



EPIGRAFE 3º.- MUEBLES HISTORICO-ARTISTICOS

SERVICIO **CULTURA**

Nº INVENTARIO **3.0.00002**

ALTA EN EL INVENTARIO: 10 / 2016

IDENTIFICACION

DESCRIPCION

1 PINTURA ENMARCADA, GRAFITO SOBRE PAPEL CON TITULO "CAPERUCITA", REPRESENTA A UNA NIÑA DE PIE

AUTOR

SUSANA GARCIA BRAVO

MEDIDAS

100 X 70 CM

CONSERVACION

BUENA

TIPO DE USO

USO PROPIO

UBICACION

CASA CONSISTORIAL-PLANTA PRIMERA-HALL

COD.CONTABLE

2130

NATURALEZA JURIDICA

PATRIMONIAL

DATOS LEGALES

TITULO DE ADQUISICION

DONACION

FECHA DE ADQUISICION

0 / 0 / 0

ENCARGADO DE LA CUSTODIA

CONCEJALA DE CULTURA Y EDUCACION

CATALOGACION

NO SE ENCUENTRA CATALOGADO

VALORACION

COSTE DE ADQUISICION

0,00 €

COSTE INVERSIONES

0,00 €

VALOR DE MERCADO

350,00 €

MODIFICACIONES POSTERIORES A LA FECHA DEL INVENTARIO

SELLO CORPORACION Y RUBRICA SECRETARIO

FOTOGRAFIA



DOCUMENTACION EXISTENTE

SIGNATURA DEL ARCHIVO



EPIGRAFE 3º.- MUEBLES HISTORICO-ARTISTICOS

SERVICIO **CULTURA**

Nº INVENTARIO **3.0.00003**

ALTA EN EL INVENTARIO: 10 / 2016

IDENTIFICACION

DESCRIPCION

1 PINTURA ENMARCADA, OLEO SOBRE LIENZO, FIRMADA EN EL ANGULO INFERIOR DERECHO, REPRESENTA UNA FIESTA POPULAR CON TOROS EN EL MUNICIPIO DE VELILLA DE SAN ANTONIO.

AUTOR
SEMBELLIN

MEDIDAS
65 X 81 CM

CONSERVACION
BUENA

TIPO DE USO
USO PROPIO

UBICACION
CASA CONSISTORIAL-PLANTA PRIMERA-HALL

COD.CONTABLE
2130

NATURALEZA JURIDICA
PATRIMONIAL

DATOS LEGALES

TITULO DE ADQUISICION
DONACION

FECHA DE ADQUISICION
0 / 0 / 0

ENCARGADO DE LA CUSTODIA
CONCEJALA DE CULTURA Y EDUCACION

CATALOGACION
NO SE ENCUENTRA CATALOGADO

VALORACION

COSTE DE ADQUISICION
0,00 €

COSTE INVERSIONES
0,00 €

VALOR DE MERCADO
220,00 €

MODIFICACIONES POSTERIORES A LA FECHA DEL INVENTARIO

SELLO CORPORACION Y RUBRICA SECRETARIO

FOTOGRAFIA



DOCUMENTACION EXISTENTE

SIGNATURA DEL ARCHIVO



EPIGRAFE 3º.- MUEBLES HISTORICO-ARTISTICOS

SERVICIO **CULTURA**

Nº INVENTARIO **3.0.00004**

ALTA EN EL INVENTARIO: 10 / 2016

IDENTIFICACION

DESCRIPCION

1 LITOGRAFIA ENMARCADA SOBRE PAPEL, ENMARCADA, FIRMADA EN EL ANGULO INFERIOR DERECHO Y FECHADA EN EL AÑO 2004. LA OBRA ESTA DEDICADA AL AYUNTAMIENTO DE VELILLA DE SAN ANTONIO.

AUTOR

JUAN GENOVES CANDEL

MEDIDAS

35 X 91 CM

CONSERVACION

BUENA

TIPO DE USO

USO PROPIO

UBICACION

CASA CONSISTORIAL-PLANTA PRIMERA-HALL

COD.CONTABLE

2130

NATURALEZA JURIDICA

PATRIMONIAL

DATOS LEGALES

TITULO DE ADQUISICION

DONACION DEL AUTOR AL AYUNTAMIENTO

FECHA DE ADQUISICION

0 / 0 / 2.004

ENCARGADO DE LA CUSTODIA

CONCEJALA DE CULTURA Y EDUCACION

CATALOGACION

NO SE ENCUENTRA CATALOGADO

VALORACION

COSTE DE ADQUISICION

0,00 €

COSTE INVERSIONES

0,00 €

VALOR DE MERCADO

500,00 €

MODIFICACIONES POSTERIORES A LA FECHA DEL INVENTARIO

SELLO CORPORACION Y RUBRICA SECRETARIO

FOTOGRAFIA



DOCUMENTACION EXISTENTE

SIGNATURA DEL ARCHIVO



EPIGRAFE 3º.- MUEBLES HISTORICO-ARTISTICOS

SERVICIO CULTURA

Nº INVENTARIO 3.0.00006

ALTA EN EL INVENTARIO: 10 / 2016

IDENTIFICACION

DESCRIPCION

1 PLACA METALICA LACADA EN COLOR AZUL DEL MUNICIPIO

AUTOR

MEDIDAS

48 X 70 CM

CONSERVACION

BUENA

TIPO DE USO

USO PROPIO

UBICACION

CASA CONSISTORIAL-PLANTA PRIMERA-HALL

COD.CONTABLE

2130

NATURALEZA JURIDICA

PATRIMONIAL

DATOS LEGALES

TITULO DE ADQUISICION

FECHA DE ADQUISICION

0 / 0 / 0

ENCARGADO DE LA CUSTODIA

CONCEJALA DE CULTURA Y EDUCACION

CATALOGACION

NO SE ENCUENTRA CATALOGADO

VALORACION

COSTE DE ADQUISICION

0,00 €

COSTE INVERSIONES

0,00 €

VALOR DE MERCADO

70,00 €

MODIFICACIONES POSTERIORES A LA FECHA DEL INVENTARIO

SELLO CORPORACION Y RUBRICA SECRETARIO

FOTOGRAFIA



DOCUMENTACION EXISTENTE

SIGNATURA DEL ARCHIVO



EPIGRAFE 3º.- MUEBLES HISTORICO-ARTISTICOS

SERVICIO **CULTURA**

Nº INVENTARIO **3.0.00007**

ALTA EN EL INVENTARIO: 10 / 2016

IDENTIFICACION

DESCRIPCION

1 PINTURA, TECNICA MIXTA SOBRE LIENZO, TEMATICA ABSTRACTA

AUTOR

JOSE CARLOS VENTERO FERRER

MEDIDAS

100 X 81 CM

CONSERVACION

BUENA

TIPO DE USO

USO PROPIO

UBICACION

CASA CONSISTORIAL-PLANTA PRIMERA-DESPACHO 101 SA

COD.CONTABLE

2130

NATURALEZA JURIDICA

PATRIMONIAL

DATOS LEGALES

TITULO DE ADQUISICION

DONACION DEL AUTOR AL AYUNTAMIENTO

FECHA DE ADQUISICION

0 / 0 / 0

ENCARGADO DE LA CUSTODIA

CONCEJALA DE CULTURA Y EDUCACION

CATALOGACION

NO SE ENCUENTRA CATALOGADO

VALORACION

COSTE DE ADQUISICION

0,00 €

COSTE INVERSIONES

0,00 €

VALOR DE MERCADO

400,00 €

MODIFICACIONES POSTERIORES A LA FECHA DEL INVENTARIO

SELLO CORPORACION Y RUBRICA SECRETARIO

FOTOGRAFIA



DOCUMENTACION EXISTENTE

SIGNATURA DEL ARCHIVO



EPIGRAFE 3º.- MUEBLES HISTORICO-ARTISTICOS

SERVICIO **CULTURA**

Nº INVENTARIO **3.0.00008**

ALTA EN EL INVENTARIO: 10 / 2016

IDENTIFICACION

DESCRIPCION

1 PINTURA, ACRILICO SOBRE LIENZO, TEMATICA ABSTRACTA

AUTOR

JOSE CARLOS VENTERO FERRER

MEDIDAS

100 X 81 CM

CONSERVACION

BUENA

TIPO DE USO

USO PROPIO

UBICACION

CASA CONSISTORIAL-PLANTA PRIMERA-DESPACHO 106 TES

COD.CONTABLE

2130

NATURALEZA JURIDICA

PATRIMONIAL

DATOS LEGALES

TITULO DE ADQUISICION

DONACION POR EL AUTOR EL 21/11/2005

FECHA DE ADQUISICION

21 / 11 / 2.005

ENCARGADO DE LA CUSTODIA

CONCEJALA DE CULTURA Y EDUCACION

CATALOGACION

NO SE ENCUENTRA CATALOGADO

VALORACION

COSTE DE ADQUISICION

0,00 €

COSTE INVERSIONES

0,00 €

VALOR DE MERCADO

250,00 €

MODIFICACIONES POSTERIORES A LA FECHA DEL INVENTARIO

SELLO CORPORACION Y RUBRICA SECRETARIO

FOTOGRAFIA

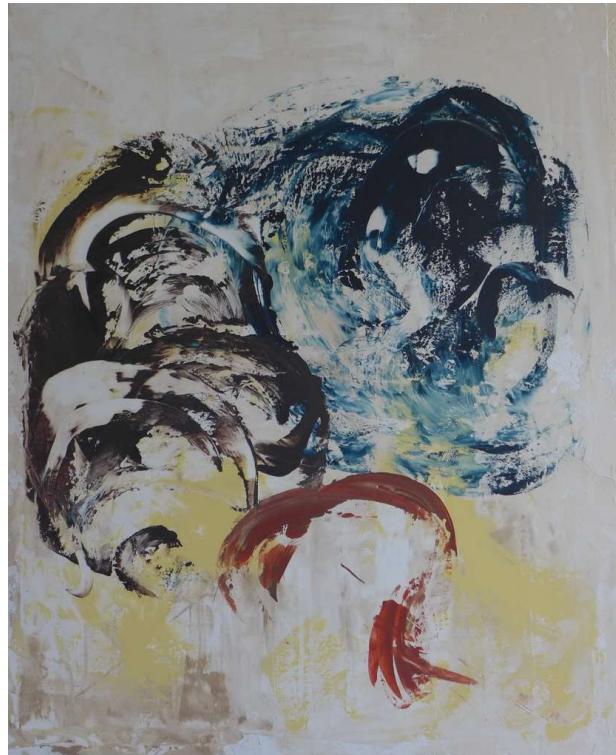

DOCUMENTACION EXISTENTE

SIGNATURA DEL ARCHIVO



EPIGRAFE 3º.- MUEBLES HISTORICO-ARTISTICOS

SERVICIO **CULTURA**

Nº INVENTARIO **3.0.00009**

ALTA EN EL INVENTARIO: 10 / 2016

IDENTIFICACION	DESCRIPCION 1 PINTURA ENMARCADA, OLEO SOBRE LIENZO, FIRMADA EN EL ANGULO INFERIOR DERECHO, TEMATICA ABSTRACTA		
	AUTOR COVO	MEDIDAS 54 X 73 CM	CONSERVACION BUENA
	UBICACION CASA CONSISTORIAL-PLANTA PRIMERA-DESPACHO 102 DE	COD.CONTABLE 2130	NATURALEZA JURIDICA PATRIMONIAL
DATOS LEGALES	TITULO DE ADQUISICION DONACION		FECHA DE ADQUISICION 0 / 0 / 0
	ENCARGADO DE LA CUSTODIA CONCEJALA DE CULTURA Y EDUCACION	CATALOGACION NO SE ENCUENTRA CATALOGADO	
VALORACION	COSTE DE ADQUISICION 0,00 €	COSTE INVERSIONES 0,00 €	VALOR DE MERCADO 100,00 €
	MODIFICACIONES POSTERIORES A LA FECHA DEL INVENTARIO		SELLO CORPORACION Y RUBRICA SECRETARIO



DOCUMENTACION EXISTENTE		
SIGNATURA DEL ARCHIVO		



EPIGRAFE 3º.- MUEBLES HISTORICO-ARTISTICOS

SERVICIO **CULTURA**

Nº INVENTARIO **3.0.00010**

ALTA EN EL INVENTARIO: 10 / 2016

IDENTIFICACION	DESCRIPCION 1 FOTOGRAFIA ENMARCADA EN BLANCO Y NEGRO		
	AUTOR	MEDIDAS 30 X 24 CM	CONSERVACION BUENA
	TIPO DE USO USO PROPIO	UBICACION CASA CONSISTORIAL-PLANTA PRIMERA-DESPACHO 102 DE	COD.CONTABLE 2130
DATOS LEGALES	TITULO DE ADQUISICION DONACION		FECHA DE ADQUISICION 0 / 0 / 0
	ENCARGADO DE LA CUSTODIA CONCEJALA DE CULTURA Y EDUCACION	CATALOGACION NO SE ENCUENTRA CATALOGADO	
	VALORACION	COSTE DE ADQUISICION 0,00 €	COSTE INVERSIONES 0,00 €
MODIFICACIONES POSTERIORES A LA FECHA DEL INVENTARIO	<div style="text-align: right;">SELLO CORPORACION Y RUBRICA SECRETARIO</div>		



DOCUMENTACION EXISTENTE		
SIGNATURA DEL ARCHIVO		



EPIGRAFE 3º.- MUEBLES HISTORICO-ARTISTICOS

SERVICIO **CULTURA**

Nº INVENTARIO **3.0.00011**

ALTA EN EL INVENTARIO: 10 / 2016

IDENTIFICACION

DESCRIPCION

1 PINTURA, OLEO SOBRE LIENZO, TEMATICA ABSTRACTA

AUTOR

JOSE CARLOS VENTERO FERRER

MEDIDAS

81 X 100 CM

CONSERVACION

BUENA

TIPO DE USO

USO PROPIO

UBICACION

CASA CONSISTORIAL-PLANTA PRIMERA-DESPACHO 105 RE

COD.CONTABLE

2130

NATURALEZA JURIDICA

PATRIMONIAL

DATOS LEGALES

TITULO DE ADQUISICION

DONACION POR EL AUTOR AL AYUNTAMIENTO EL 21/11/2005

FECHA DE ADQUISICION

21 / 11 / 2.005

ENCARGADO DE LA CUSTODIA

CONCEJALA DE CULTURA Y EDUCACION

CATALOGACION

NO SE ENCUENTRA CATALOGADO

VALORACION

COSTE DE ADQUISICION

0,00 €

COSTE INVERSIONES

0,00 €

VALOR DE MERCADO

400,00 €

MODIFICACIONES POSTERIORES A LA FECHA DEL INVENTARIO

SELLO CORPORACION Y RUBRICA SECRETARIO

FOTOGRAFIA



DOCUMENTACION EXISTENTE

SIGNATURA DEL ARCHIVO



EPIGRAFE 3º.- MUEBLES HISTORICO-ARTISTICOS

SERVICIO **CULTURA**

Nº INVENTARIO **3.0.00012**

ALTA EN EL INVENTARIO: 10 / 2016

IDENTIFICACION

DESCRIPCION

1 PINTURA, ACRILICO SOBRE LIENZO, FIRMADA EN EL ANGULO INFERIOR DERECHO Y FECHADA EN EL AÑO 2009, TEMATICA ABSTRACTA

AUTOR

E.I.M. EL CASCANUECES

MEDIDAS

44 X 84 CM

CONSERVACION

BUENA

TIPO DE USO

USO PROPIO

UBICACION

CASA CONSISTORIAL-PLANTA PRIMERA-DESPACHO 105 RE

COD.CONTABLE

2130

NATURALEZA JURIDICA

PATRIMONIAL

DATOS LEGALES

TITULO DE ADQUISICION

DONADO POR EL E.I.M. EL CASCANUECES

FECHA DE ADQUISICION

0 / 0 / 0

ENCARGADO DE LA CUSTODIA

CONCEJALA DE CULTURA Y EDUCACION

CATALOGACION

NO SE ENCUENTRA CATALOGADO

VALORACION

COSTE DE ADQUISICION

0,00 €

COSTE INVERSIONES

0,00 €

VALOR DE MERCADO

80,00 €

MODIFICACIONES POSTERIORES A LA FECHA DEL INVENTARIO

SELLO CORPORACION Y RUBRICA SECRETARIO

FOTOGRAFIA



DOCUMENTACION EXISTENTE

SIGNATURA DEL ARCHIVO



EPIGRAFE 3º.- MUEBLES HISTORICO-ARTISTICOS

SERVICIO **CULTURA**

Nº INVENTARIO **3.0.00013**

ALTA EN EL INVENTARIO: 10 / 2016

IDENTIFICACION

DESCRIPCION

1 PINTURA, OLEO SOBRE LIENZO, TEMATICA ABSTRACTA

AUTOR

JOSE CARLOS VENTERO FERRER

MEDIDAS

81 X 100 CM

CONSERVACION

BUENA

TIPO DE USO

USO PROPIO

UBICACION

CASA CONSISTORIAL-PLANTA PRIMERA-DESPACHO 104 CO

COD.CONTABLE

2130

NATURALEZA JURIDICA

PATRIMONIAL

DATOS LEGALES

TITULO DE ADQUISICION

DONACION DEL AUTOR AL AYUNTAMIENTO

FECHA DE ADQUISICION

0 / 0 / 0

ENCARGADO DE LA CUSTODIA

CONCEJALA DE CULTURA Y EDUCACION

CATALOGACION

NO SE ENCUENTRA CATALOGADO

VALORACION

COSTE DE ADQUISICION

0,00 €

COSTE INVERSIONES

0,00 €

VALOR DE MERCADO

400,00 €

MODIFICACIONES POSTERIORES A LA FECHA DEL INVENTARIO

SELLO CORPORACION Y RUBRICA SECRETARIO

FOTOGRAFIA



DOCUMENTACION EXISTENTE

SIGNATURA DEL ARCHIVO



EPIGRAFE 3º.- MUEBLES HISTORICO-ARTISTICOS

SERVICIO **CULTURA**

Nº INVENTARIO **3.0.00014**

ALTA EN EL INVENTARIO: 10 / 2016

IDENTIFICACION	DESCRIPCION 1 PINTURA, TECNICA MIXTA, FIRMADA EN EL ANGULO INFERIOR DERECHO, CON TITULO "LA CADENA HUMANA"		
	AUTOR ANTONIO MANCHON GRIMALT	MEDIDAS 49,5 X 100 CM	CONSERVACION BUENA
	UBICACION CASA CONSISTORIAL-PLANTA PRIMERA-DESPACHO 103 CO	COD.CONTABLE 2130	NATURALEZA JURIDICA PATRIMONIAL
DATOS LEGALES	TITULO DE ADQUISICION DONACION		FECHA DE ADQUISICION 0 / 0 / 0
	ENCARGADO DE LA CUSTODIA CONCEJALA DE CULTURA Y EDUCACION	CATALOGACION NO SE ENCUENTRA CATALOGADO	
VALORACION	COSTE DE ADQUISICION 0,00 €	COSTE INVERSIONES 0,00 €	VALOR DE MERCADO 130,00 €
	MODIFICACIONES POSTERIORES A LA FECHA DEL INVENTARIO		SELLO CORPORACION Y RUBRICA SECRETARIO



DOCUMENTACION EXISTENTE		
SIGNATURA DEL ARCHIVO		



EPIGRAFE 3º.- MUEBLES HISTORICO-ARTISTICOS

SERVICIO **CULTURA**

Nº INVENTARIO **3.0.00015**

ALTA EN EL INVENTARIO: 10 / 2016

IDENTIFICACION

DESCRIPCION

1 PINTURA ENMARCADA, OLEO SOBRE TABLA, FIRMADA EN EL ANGULO INFERIOR DERECHO Y FECHADA EN EL AÑO 1999,

AUTOR

ANTONIO GARCIA FERNANDEZ

MEDIDAS

54 X 44 CM

CONSERVACION

BUENA

TIPO DE USO

USO PROPIO

UBICACION

CASA CONSISTORIAL-PLANTA PRIMERA-DESPACHO 111 OR

COD.CONTABLE

2130

NATURALEZA JURIDICA

PATRIMONIAL

DATOS LEGALES

TITULO DE ADQUISICION

DONACION

FECHA DE ADQUISICION

0 / 0 / 0

ENCARGADO DE LA CUSTODIA

CONCEJALA DE CULTURA Y EDUCACION

CATALOGACION

NO SE ENCUENTRA CATALOGADO

VALORACION

COSTE DE ADQUISICION

0,00 €

COSTE INVERSIONES

0,00 €

VALOR DE MERCADO

110,00 €

MODIFICACIONES POSTERIORES A LA FECHA DEL INVENTARIO

SELLO CORPORACION Y RUBRICA SECRETARIO

FOTOGRAFIA



DOCUMENTACION EXISTENTE

SIGNATURA DEL ARCHIVO



EPIGRAFE 3º.- MUEBLES HISTORICO-ARTISTICOS

SERVICIO **CULTURA**

Nº INVENTARIO **3.0.00016**

ALTA EN EL INVENTARIO: 10 / 2016

IDENTIFICACION

DESCRIPCION

1 PINTURA ENMARCADA, OLEO SOBRE LIENZO, FIRMADA EN EL ANGULO INFERIOR DERECHO Y FECHADA EN EL AÑO 1990, CON TITULO "LIBERTAD"

AUTOR
VICENT

MEDIDAS
61 X 50 CM

CONSERVACION
BUENA

TIPO DE USO
USO PROPIO

UBICACION
CASA CONSISTORIAL-PLANTA PRIMERA-DESPACHO 111 OR

COD.CONTABLE
2130

NATURALEZA JURIDICA
PATRIMONIAL

DATOS LEGALES

TITULO DE ADQUISICION
DONACION

FECHA DE ADQUISICION
0 / 0 / 0

ENCARGADO DE LA CUSTODIA
CONCEJALA DE CULTURA Y EDUCACION

CATALOGACION
NO SE ENCUENTRA CATALOGADO

VALORACION

COSTE DE ADQUISICION
0,00 €

COSTE INVERSIONES
0,00 €

VALOR DE MERCADO
120,00 €

MODIFICACIONES POSTERIORES A LA FECHA DEL INVENTARIO

SELLO CORPORACION Y RUBRICA SECRETARIO

FOTOGRAFIA

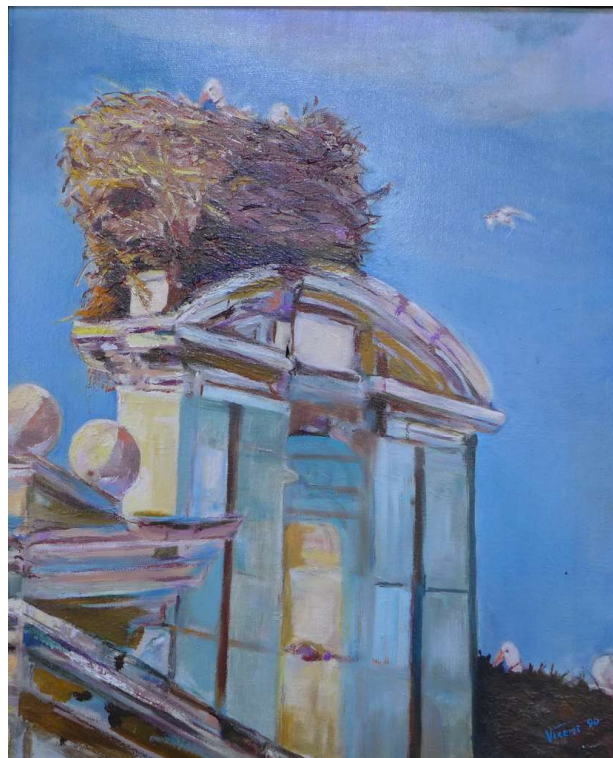

DOCUMENTACION EXISTENTE

SIGNATURA DEL ARCHIVO



EPIGRAFE 3º.- MUEBLES HISTORICO-ARTISTICOS

SERVICIO **CULTURA**

Nº INVENTARIO **3.0.00017**

ALTA EN EL INVENTARIO: 10 / 2016

IDENTIFICACION

DESCRIPCION

1 TAPIZ DEL ESCUDO DE VELILLA DE SAN ANTONIO

AUTOR

MEDIDAS

105 X 113 CM

CONSERVACION

REGULAR

TIPO DE USO

USO PROPIO

UBICACION

CASA CONSISTORIAL-PLANTA BAJA-SALON DE PLENOS

COD.CONTABLE

2130

NATURALEZA JURIDICA

PATRIMONIAL

DATOS LEGALES

TITULO DE ADQUISICION

COMPRAVENTA

FECHA DE ADQUISICION

0 / 0 / 0

ENCARGADO DE LA CUSTODIA

CONCEJALA DE CULTURA Y EDUCACION

CATALOGACION

NO SE ENCUENTRA CATALOGADO

VALORACION

COSTE DE ADQUISICION

0,00 €

COSTE INVERSIONES

0,00 €

VALOR DE MERCADO

500,00 €

MODIFICACIONES POSTERIORES A LA FECHA DEL INVENTARIO

SELLO CORPORACION Y RUBRICA SECRETARIO

FOTOGRAFIA



DOCUMENTACION EXISTENTE

SIGNATURA DEL ARCHIVO



EPIGRAFE 3º.- MUEBLES HISTORICO-ARTISTICOS

SERVICIO **CULTURA**

Nº INVENTARIO **3.0.00018**

ALTA EN EL INVENTARIO: 10 / 2016

IDENTIFICACION

DESCRIPCION

1 PINTURA ENMARCADA, ACRILICO SOBRE LIENZO, FIRMADA EN EL ANGULO INFERIOR IZQUIERDO Y FECHADA EN EL AÑO 2009, REPRESENTA EL RETRATO DE UNA MUJER FUMANDO.

AUTOR
LUCAS

MEDIDAS
146 X 114 CM

CONSERVACION
BUENA

TIPO DE USO
USO PROPIO

UBICACION
CASA CONSISTORIAL-PLANTA BAJA-DESPACHO EDUCACIO

COD.CONTABLE
2130

NATURALEZA JURIDICA
PATRIMONIAL

DATOS LEGALES

TITULO DE ADQUISICION
CERTAMEN DE PINTURA "MUJERES DEL SIGLO XXI"

FECHA DE ADQUISICION
0 / 0 / 0

ENCARGADO DE LA CUSTODIA
CONCEJALA DE CULTURA Y EDUCACION

CATALOGACION
NO SE ENCUENTRA CATALOGADO

VALORACION

COSTE DE ADQUISICION
0,00 €

COSTE INVERSIONES
0,00 €

VALOR DE MERCADO
500,00 €

MODIFICACIONES POSTERIORES A LA FECHA DEL INVENTARIO

SELLO CORPORACION Y RUBRICA SECRETARIO

FOTOGRAFIA



DOCUMENTACION EXISTENTE

SIGNATURA DEL ARCHIVO



EPIGRAFE 3º.- MUEBLES HISTORICO-ARTISTICOS

SERVICIO **CULTURA**

Nº INVENTARIO **3.0.00019**

ALTA EN EL INVENTARIO: 10 / 2016

IDENTIFICACION	DESCRIPCION 1 PINTURA ENMARCADA, OLEO SOBRE PAPEL, FIRMADA EN EL ANGULO INFERIOR DERECHO, CON TITULO "LA MAS BELLA"		
	AUTOR MARIA JOSE	MEDIDAS 100 X 70 CM	CONSERVACION BUENA
	UBICACION CASA CONSISTORIAL-PLANTA BAJA-DESPACHO EDUCACIO	COD.CONTABLE 2130	NATURALEZA JURIDICA PATRIMONIAL
DATOS LEGALES	TITULO DE ADQUISICION CERTAMEN DE PINTURA "MUJERES DEL SIGLO XXI"		FECHA DE ADQUISICION 0 / 0 / 0
	ENCARGADO DE LA CUSTODIA CONCEJALA DE CULTURA Y EDUCACION	CATALOGACION NO SE ENCUENTRA CATALOGADO	
VALORACION	COSTE DE ADQUISICION 0,00 €	COSTE INVERSIONES 0,00 €	VALOR DE MERCADO 400,00 €
	MODIFICACIONES POSTERIORES A LA FECHA DEL INVENTARIO		

SELLO CORPORACION Y RUBRICA SECRETARIO

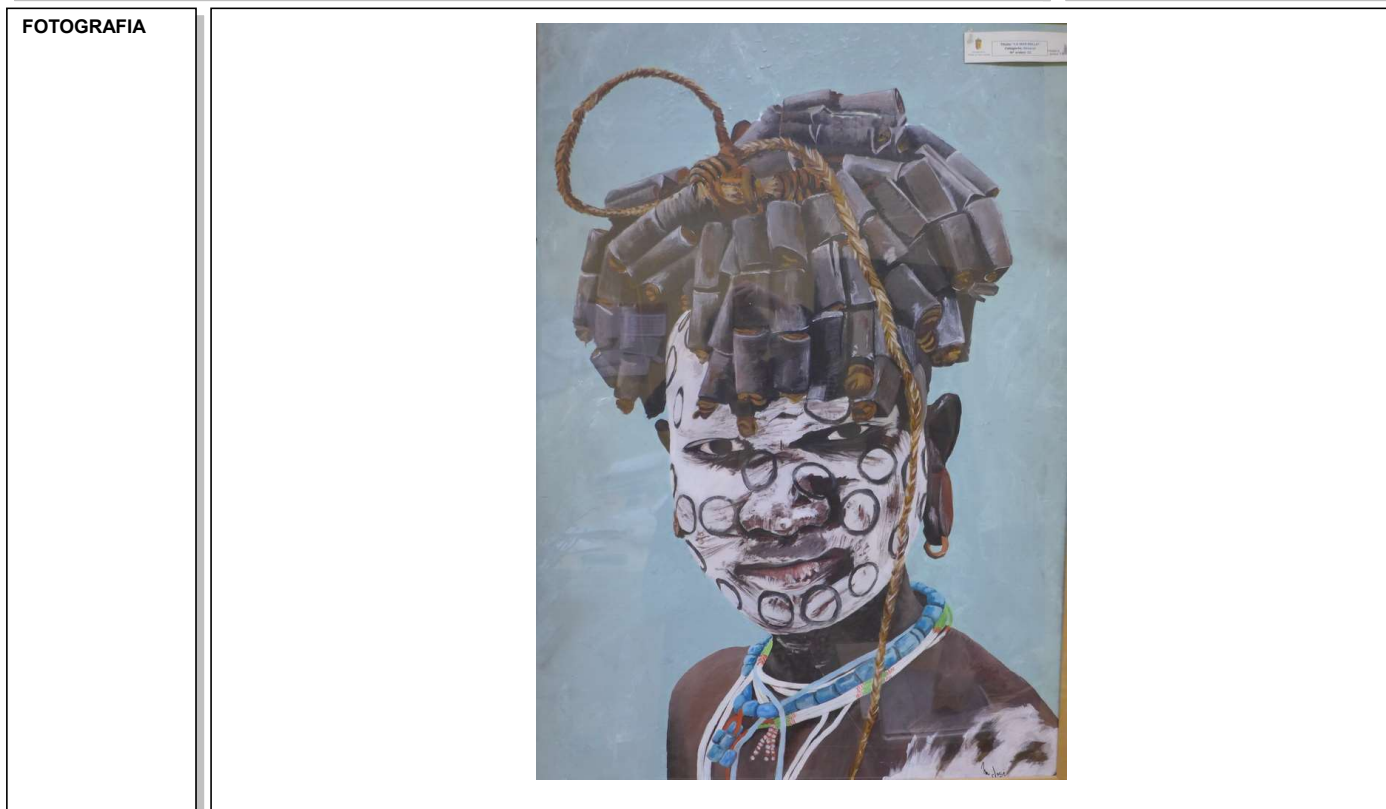

DOCUMENTACION EXISTENTE		
SIGNATURA DEL ARCHIVO		



EPIGRAFE 3º.- MUEBLES HISTORICO-ARTISTICOS

SERVICIO **CULTURA**

Nº INVENTARIO **3.0.00020**

ALTA EN EL INVENTARIO: 10 / 2016

IDENTIFICACION	DESCRIPCION 1 PINTURA, OLEO SOBRE LIENZO, TEMATICA ABSTRACTA		
	AUTOR JOSE CARLOS VENTERO FERRER	MEDIDAS 81 X 100 CM	CONSERVACION BUENA
	TIPO DE USO USO PROPIO	UBICACION CASA CONSISTORIAL-PLANTA BAJA-DESPACHO EDUCACIO	COD.CONTABLE 2130
DATOS LEGALES	TITULO DE ADQUISICION DONACION DEL AUTOR AL AYUNTAMIENTO		FECHA DE ADQUISICION 0 / 0 / 0
	ENCARGADO DE LA CUSTODIA CONCEJALA DE CULTURA Y EDUCACION	CATALOGACION NO SE ENCUENTRA CATALOGADO	
	VALORACION	COSTE DE ADQUISICION 0,00 €	COSTE INVERSIONES 0,00 €
MODIFICACIONES POSTERIORES A LA FECHA DEL INVENTARIO	<div style="border: 1px solid black; height: 100px; width: 100%;"></div>		

SELLO CORPORACION Y RUBRICA SECRETARIO



DOCUMENTACION EXISTENTE		
SIGNATURA DEL ARCHIVO		



EPIGRAFE 3º.- MUEBLES HISTORICO-ARTISTICOS

SERVICIO **CULTURA**

Nº INVENTARIO **3.0.00021**

ALTA EN EL INVENTARIO: 10 / 2016

IDENTIFICACION	DESCRIPCION 1 PINTURA, OLEO SOBRE LIENZO, FIRMADA EN EL ANGULO INFERIOR IZQUIEDO, CON TITULO "TULIPANES MORADOS"		
	AUTOR ZHANG QIN	MEDIDAS 80 X 60 CM	CONSERVACION BUENA
	UBICACION CASA CONSISTORIAL-PLANTA BAJA-DESPACHO REGISTRO	COD.CONTABLE 2130	NATURALEZA JURIDICA PATRIMONIAL
DATOS LEGALES	TITULO DE ADQUISICION DONACION		FECHA DE ADQUISICION 0 / 0 / 0
	ENCARGADO DE LA CUSTODIA CONCEJALA DE CULTURA Y EDUCACION	CATALOGACION NO SE ENCUENTRA CATALOGADO	
VALORACION	COSTE DE ADQUISICION 0,00 €	COSTE INVERSIONES 0,00 €	VALOR DE MERCADO 170,00 €
	MODIFICACIONES POSTERIORES A LA FECHA DEL INVENTARIO		SELLO CORPORACION Y RUBRICA SECRETARIO

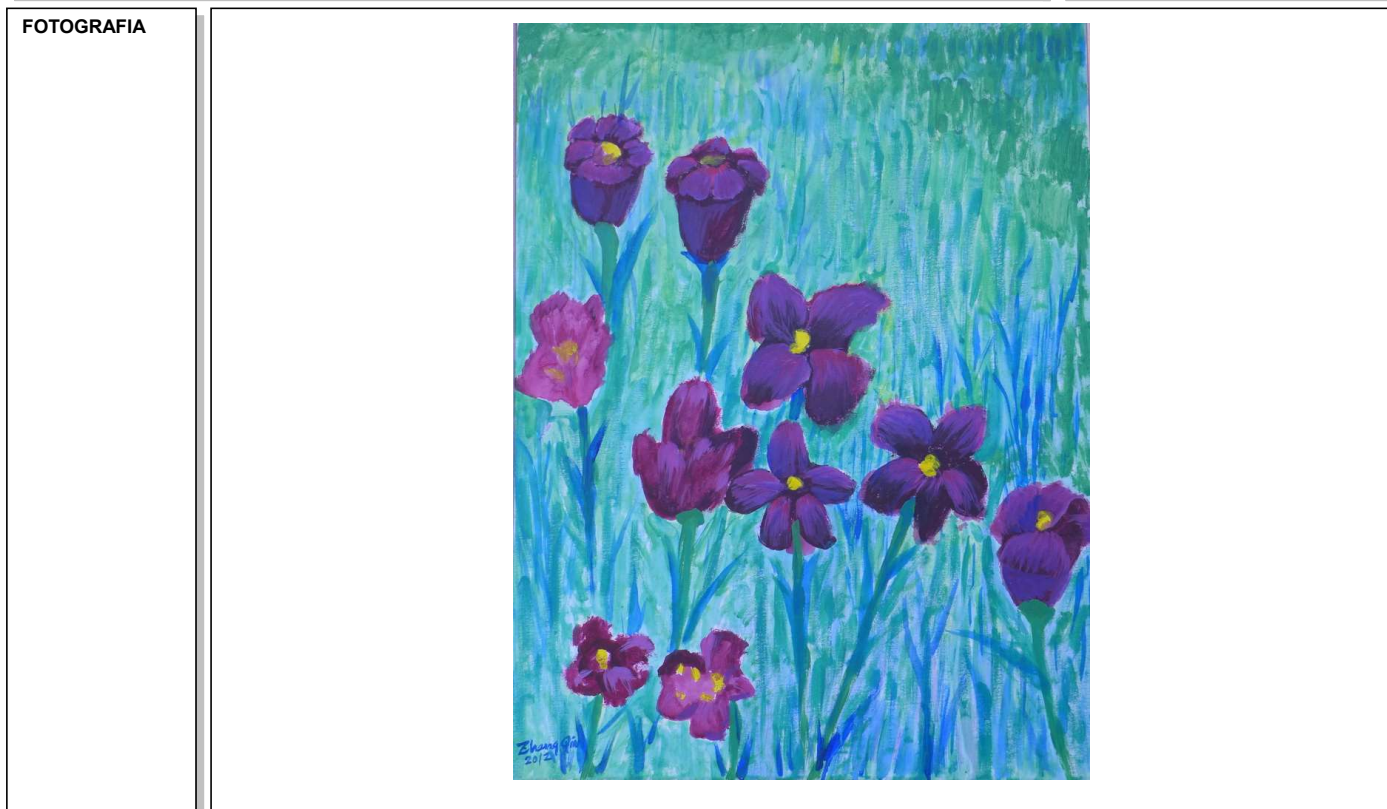

DOCUMENTACION EXISTENTE		
SIGNATURA DEL ARCHIVO		



EPIGRAFE 3º.- MUEBLES HISTORICO-ARTISTICOS

SERVICIO **CULTURA**

Nº INVENTARIO **3.0.00022**

ALTA EN EL INVENTARIO: 10 / 2016

IDENTIFICACION	DESCRIPCION 1 PINTURA, TECNICA MIXTA, TEMATICA ABSTRACTA		
	AUTOR JOSE CARLOS VENTERO FERRER	MEDIDAS 100 X 81 CM	CONSERVACION BUENA
	UBICACION CASA CONSISTORIAL-PLANTA BAJA-DESPACHO REGISTRO	COD.CONTABLE 2130	NATURALEZA JURIDICA PATRIMONIAL
DATOS LEGALES	TITULO DE ADQUISICION DONACION DEL AUTOR AL AYUNTAMIENTO		FECHA DE ADQUISICION 0 / 0 / 0
	ENCARGADO DE LA CUSTODIA CONCEJALA DE CULTURA Y EDUCACION	CATALOGACION NO SE ENCUENTRA CATALOGADO	
VALORACION	COSTE DE ADQUISICION 0,00 €	COSTE INVERSIONES 0,00 €	VALOR DE MERCADO 400,00 €
	MODIFICACIONES POSTERIORES A LA FECHA DEL INVENTARIO		SELLO CORPORACION Y RUBRICA SECRETARIO

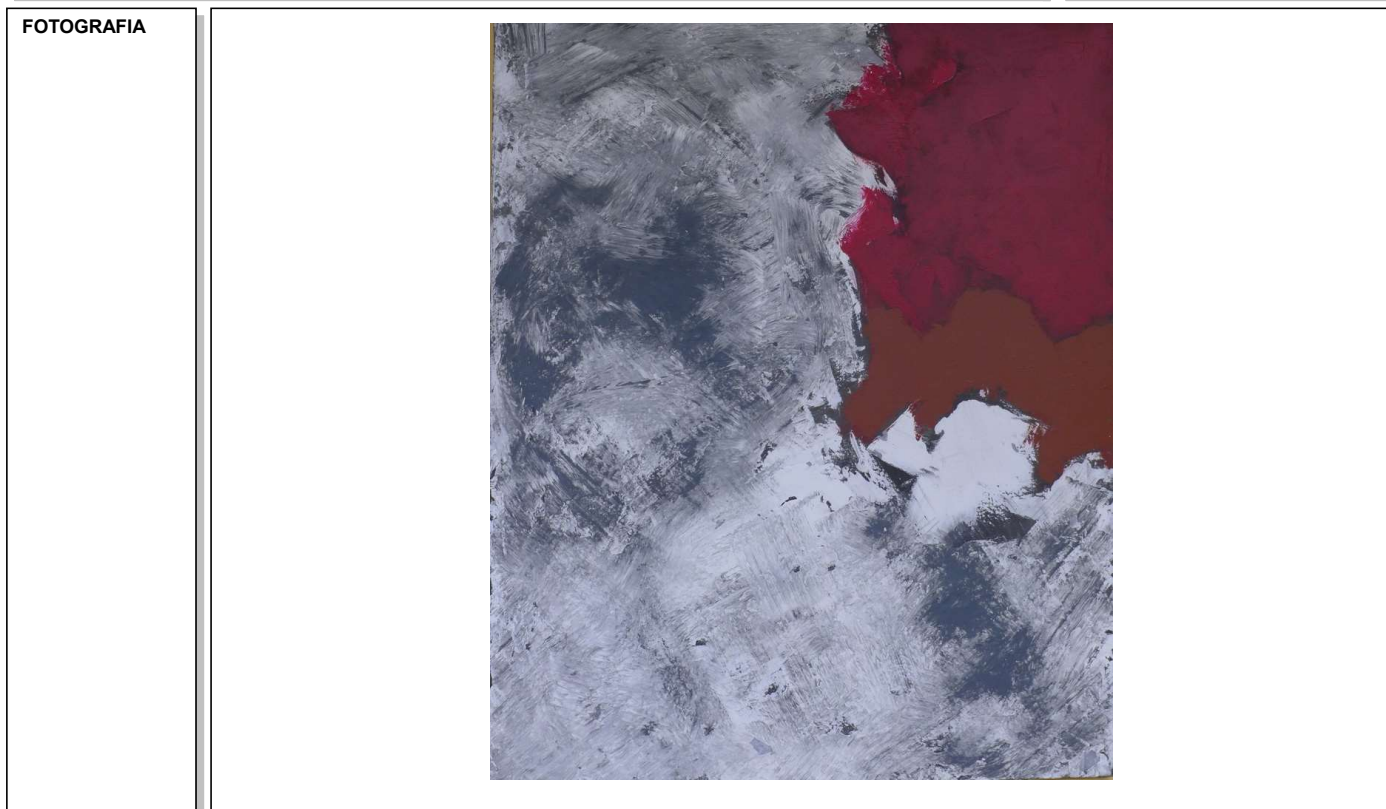

DOCUMENTACION EXISTENTE		
SIGNATURA DEL ARCHIVO		



EPIGRAFE 3º.- MUEBLES HISTORICO-ARTISTICOS

SERVICIO **CULTURA**

Nº INVENTARIO **3.0.00023**

ALTA EN EL INVENTARIO: 10 / 2016

IDENTIFICACION	DESCRIPCION 1 PINTURA ENMARCADA, ACRILICO SOBRE LIENZO, FIRMADA EN EL ANGULO SUPERIOR DERECHO, CON TITULO "MATERNIDAD EN BELEN", TEMATICA ABSTRACTA		
	AUTOR ALEJANDRO CASCON	MEDIDAS 81 X 100 CM	CONSERVACION BUENA
	UBICACION CASA CONSISTORIAL-PLANTA BAJA-DESPACHO INGRESOS	COD.CONTABLE 2130	NATURALEZA JURIDICA PATRIMONIAL
DATOS LEGALES	TITULO DE ADQUISICION DONACION		FECHA DE ADQUISICION 0 / 0 / 0
	ENCARGADO DE LA CUSTODIA CONCEJAL DE EDUCACION Y CULTURA	CATALOGACION NO SE ENCUENTRA CATALOGADO	
VALORACION	COSTE DE ADQUISICION 0,00 €	COSTE INVERSIONES 0,00 €	VALOR DE MERCADO 300,00 €
	MODIFICACIONES POSTERIORES A LA FECHA DEL INVENTARIO		SELLO CORPORACION Y RUBRICA SECRETARIO

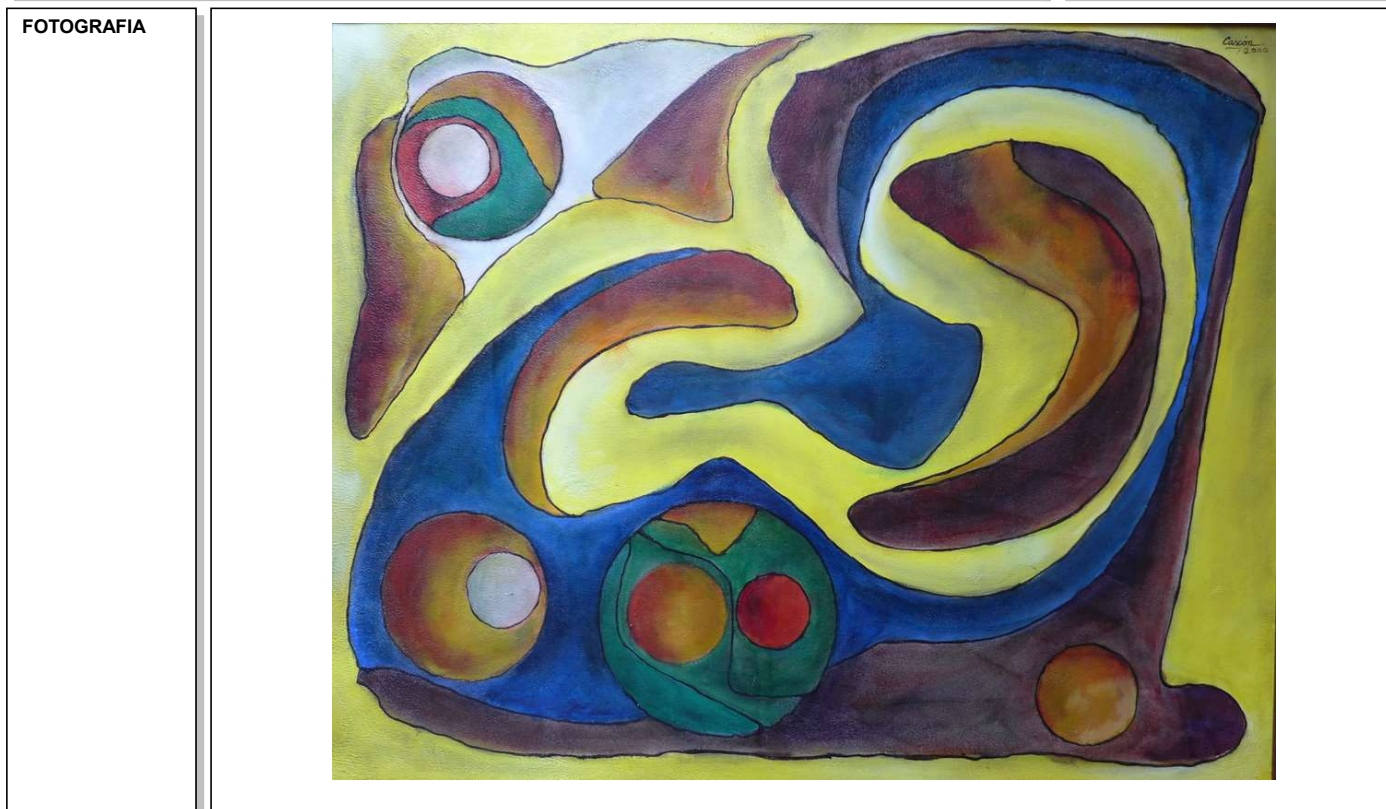

DOCUMENTACION EXISTENTE		
SIGNATURA DEL ARCHIVO		



EPIGRAFE 3º.- MUEBLES HISTORICO-ARTISTICOS

SERVICIO **CULTURA**

Nº INVENTARIO **3.0.00024**

ALTA EN EL INVENTARIO: 10 / 2016

IDENTIFICACION	DESCRIPCION 1 PINTURA ENMARCADA, OLEO SOBRE TABLA, CON TITULO "WINTER" 3/76		
	AUTOR LARKORIC	MEDIDAS 50 X 58 CM	CONSERVACION BUENA
	UBICACION CASA CONSISTORIAL-PLANTA BAJA-DESPACHO INGRESOS	COD.CONTABLE 2130	NATURALEZA JURIDICA PATRIMONIAL
DATOS LEGALES	TITULO DE ADQUISICION DONACION		FECHA DE ADQUISICION 0 / 0 / 0
	ENCARGADO DE LA CUSTODIA CONCEJALA DE CULTURA Y EDUCACION	CATALOGACION NO SE ENCUENTRA CATALOGADO	
VALORACION	COSTE DE ADQUISICION 0,00 €	COSTE INVERSIONES 0,00 €	VALOR DE MERCADO 100,00 €
	MODIFICACIONES POSTERIORES A LA FECHA DEL INVENTARIO		SELLO CORPORACION Y RUBRICA SECRETARIO

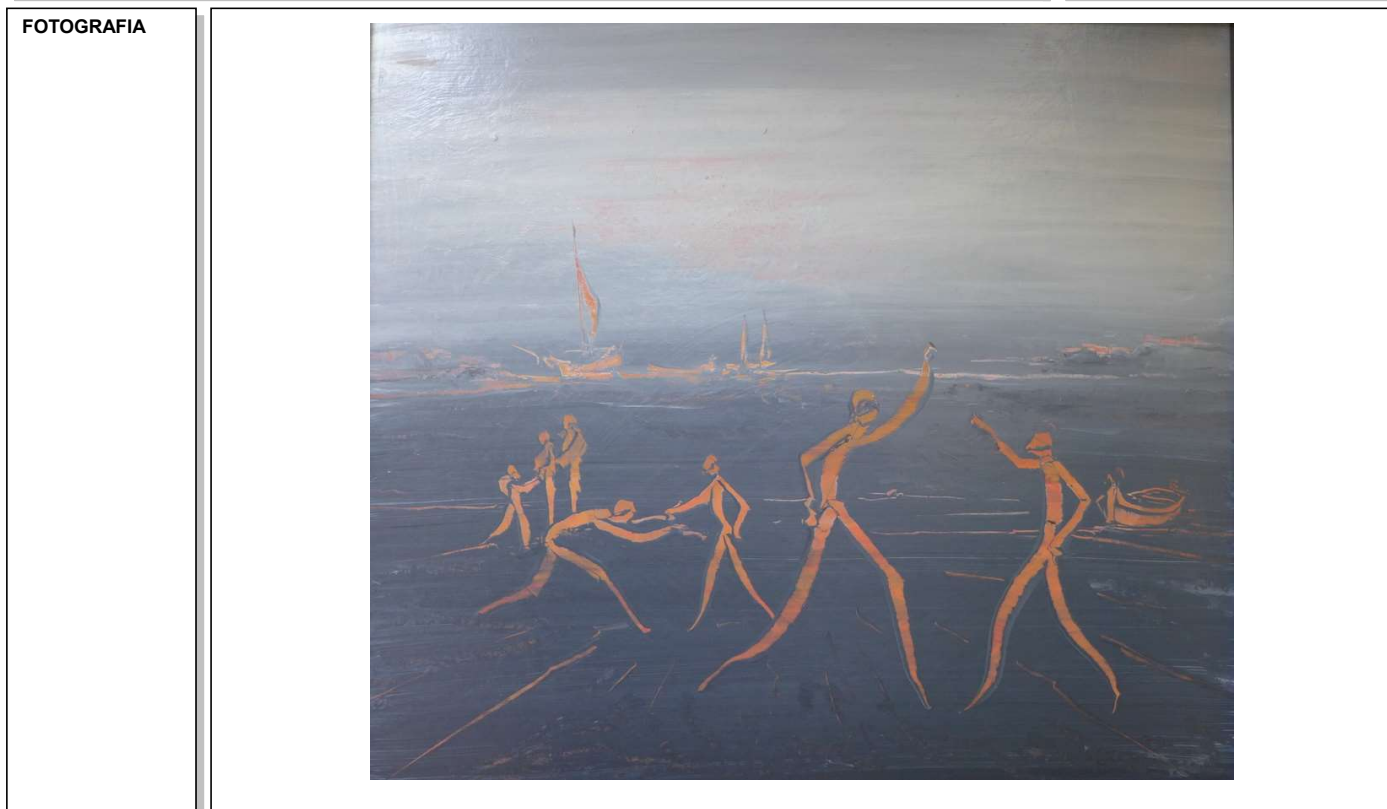

DOCUMENTACION EXISTENTE		
SIGNATURA DEL ARCHIVO		



EPIGRAFE 3º.- MUEBLES HISTORICO-ARTISTICOS

SERVICIO **CULTURA**

Nº INVENTARIO **3.0.00025**

ALTA EN EL INVENTARIO: 10 / 2016

IDENTIFICACION	DESCRIPCION 1 GRABADO ENMARCADO, SOBRE PAPEL, FIRMADO EN EL ANGULO INFERIOR DERECHO Y FECHADO EN EL AÑO 1992, CON TITULO "LAS DESIERTAS ALBARCAS" NUMERO DE TIRADA 75/199			
	AUTOR DURA	MEDIDAS 37 X 32 CM	CONSERVACION BUENA	TIPO DE USO USO PROPIO
	UBICACION CASA CONSISTORIAL-PLANTA BAJA-DESPACHO INGRESOS	COD.CONTABLE 2130	NATURALEZA JURIDICA PATRIMONIAL	
DATOS LEGALES	TITULO DE ADQUISICION DONACION		FECHA DE ADQUISICION 0 / 0 / 0	
	ENCARGADO DE LA CUSTODIA CONCEJALA DE CULTURA Y EDUCACION	CATALOGACION NO SE ENCUENTRA CATALOGADO		
VALORACION	COSTE DE ADQUISICION 0,00 €	COSTE INVERSIONES 0,00 €	VALOR DE MERCADO 60,00 €	
	MODIFICACIONES POSTERIORES A LA FECHA DEL INVENTARIO		SELLO CORPORACION Y RUBRICA SECRETARIO	

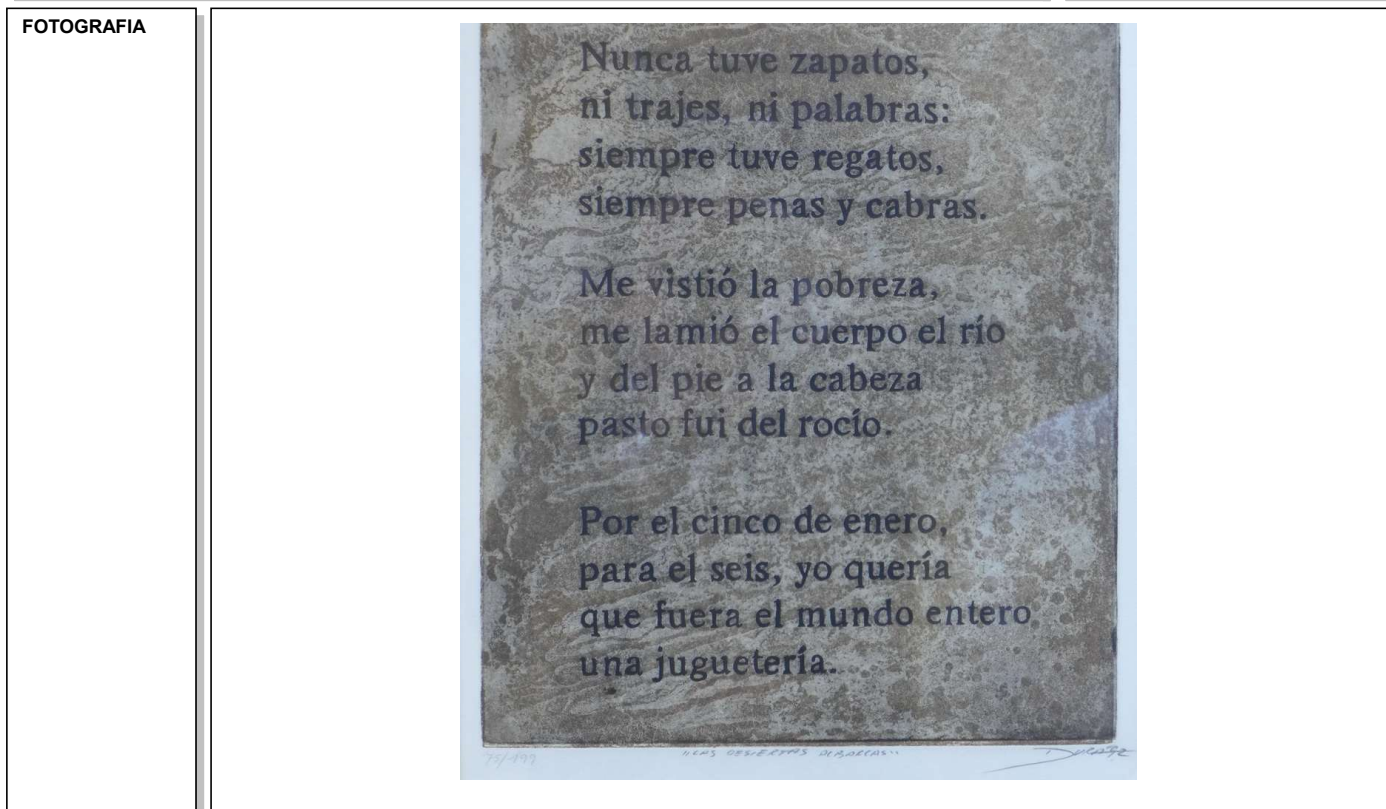

DOCUMENTACION EXISTENTE		
SIGNATURA DEL ARCHIVO		



EPIGRAFE 3º.- MUEBLES HISTORICO-ARTISTICOS

SERVICIO **CULTURA**

Nº INVENTARIO **3.0.00026**

ALTA EN EL INVENTARIO: 10 / 2016

IDENTIFICACION

DESCRIPCION

1 GRABADO ENMARCADO, SOBRE PAPEL, FIRMADO EN EL ANGULO INFERIOR DERECHO Y FECHADO EN EL AÑO 1992, CON NUMERO DE TIRADA 75/199

AUTOR
DURA

MEDIDAS
37 X 32 CM

CONSERVACION
BUENA

TIPO DE USO
USO PROPIO

UBICACION
CASA CONSISTORIAL-PLANTA BAJA-DESPACHO INGRESOS

COD.CONTABLE
2130

NATURALEZA JURIDICA
PATRIMONIAL

DATOS LEGALES

TITULO DE ADQUISICION
DONACION

FECHA DE ADQUISICION
0 / 0 / 0

ENCARGADO DE LA CUSTODIA
CONCEJALA DE CULTURA Y EDUCACION

CATALOGACION
NO SE ENCUENTRA CATALOGADO

VALORACION

COSTE DE ADQUISICION
0,00 €

COSTE INVERSIONES
0,00 €

VALOR DE MERCADO
85,00 €

MODIFICACIONES POSTERIORES A LA FECHA DEL INVENTARIO

SELLO CORPORACION Y RUBRICA SECRETARIO

FOTOGRAFIA

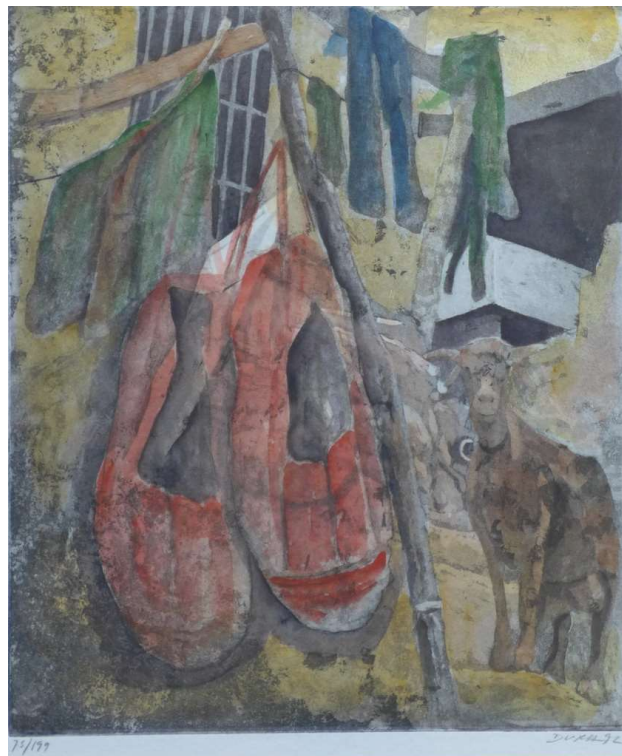

DOCUMENTACION EXISTENTE

SIGNATURA DEL ARCHIVO



EPIGRAFE 3º.- MUEBLES HISTORICO-ARTISTICOS

SERVICIO **CULTURA**

Nº INVENTARIO **3.0.00027**

ALTA EN EL INVENTARIO: 10 / 2016

IDENTIFICACION	DESCRIPCION 1 CONJUNTO DE 3 DIBUJOS ENMARCADOS DEL ESCUDOS DEL AYUNTAMIENTO DE VELILLA DE SAN ANTONIO EN TINTA SOBRE PAPEL		
	AUTOR	MEDIDAS 50 X 35 CM	CONSERVACION BUENA
	TIPO DE USO USO PROPIO	UBICACION CASA CONSISTORIAL-PLANTA SEGUNDA-HALL	COD.CONTABLE 2130
	NATURALEZA JURIDICA PATRIMONIAL		
DATOS LEGALES	TITULO DE ADQUISICION DONACION		FECHA DE ADQUISICION 0 / 0 / 0
	ENCARGADO DE LA CUSTODIA CONCEJALA DE CULTURA Y EDUCACION	CATALOGACION NO SE ENCUENTRA CATALOGADO	
VALORACION	COSTE DE ADQUISICION 0,00 €	COSTE INVERSIONES 0,00 €	VALOR DE MERCADO 150,00 €
	MODIFICACIONES POSTERIORES A LA FECHA DEL INVENTARIO		
FOTOGRAFIA	 Armas del Ayuntamiento de Velilla de San Antonio		
	SELLO CORPORACION Y RUBRICA SECRETARIO		
DOCUMENTACION EXISTENTE			
SIGNATURA DEL ARCHIVO			



EPIGRAFE 3º.- MUEBLES HISTORICO-ARTISTICOS

Nº INVENTARIO **3.0.00027**

FOTOGRAFIA

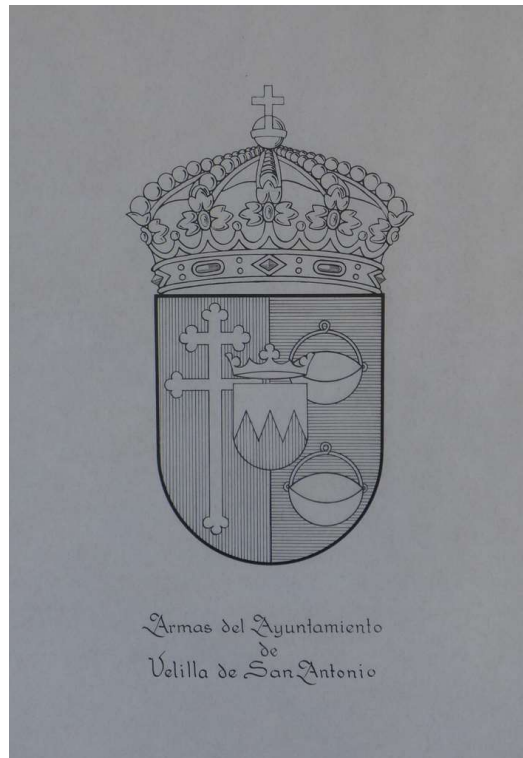

FOTOGRAFIA





EPIGRAFE 3º.- MUEBLES HISTORICO-ARTISTICOS

SERVICIO **CULTURA**

Nº INVENTARIO **3.0.00028**

ALTA EN EL INVENTARIO: 10 / 2016

IDENTIFICACION

DESCRIPCION

1 ESCULTURA EN CERAMICA. DONADA POR LA ASOCIACION DE VECINOS DE VELILLA DE SAN ANTONIO EN CONMEMORACION DE LA CONSTITUCION ESPAÑOLA EN SU 25 ANIVERSARIO. DICIEMBRE DE 2003.

AUTOR

MEDIDAS

44 CM DE ALTURA

CONSERVACION

BUENA

TIPO DE USO

USO PROPIO

UBICACION

CASA CONSISTORIAL-PLANTA SEGUNDA-HALL

COD.CONTABLE

2130

NATURALEZA JURIDICA

PATRIMONIAL

DATOS LEGALES

TITULO DE ADQUISICION

DONACION DE LA ASOCIACION DE VECINO A AL AYUNTAMIENTO

FECHA DE ADQUISICION

0 / 12 / 2.003

ENCARGADO DE LA CUSTODIA

CONCEJALA DE CULTURA Y EDUCACION

CATALOGACION

NO SE ENCUENTRA CATALOGADO

VALORACION

COSTE DE ADQUISICION

0,00 €

COSTE INVERSIONES

0,00 €

VALOR DE MERCADO

100,00 €

MODIFICACIONES POSTERIORES A LA FECHA DEL INVENTARIO

SELLO CORPORACION Y RUBRICA SECRETARIO

FOTOGRAFIA



DOCUMENTACION EXISTENTE

SIGNATURA DEL ARCHIVO



EPIGRAFE 3º.- MUEBLES HISTORICO-ARTISTICOS

SERVICIO **CULTURA**

Nº INVENTARIO **3.0.00029**

ALTA EN EL INVENTARIO: 10 / 2016

IDENTIFICACION

DESCRIPCION

1 PINTURA ENMARCADA, TECNICA MIXTA SOBRE PAPEL, PARA EL CARTEL DE LAS FIESTAS POPULARES DEL AÑO 1989

AUTOR

MEDIDAS

64 X 47 CM

CONSERVACION

BUENA

TIPO DE USO

USO PROPIO

UBICACION

CASA CONSISTORIAL-PLANTA SEGUNDA-DESPACHOS SIN U

COD.CONTABLE

2130

NATURALEZA JURIDICA

PATRIMONIAL

DATOS LEGALES

TITULO DE ADQUISICION

FECHA DE ADQUISICION

0 / 0 / 0

ENCARGADO DE LA CUSTODIA

CONCEJALA DE CULTURA Y EDUCACION

CATALOGACION

NO SE ENCUENTRA CATALOGADO

VALORACION

COSTE DE ADQUISICION

0,00 €

COSTE INVERSIONES

0,00 €

VALOR DE MERCADO

70,00 €

MODIFICACIONES POSTERIORES A LA FECHA DEL INVENTARIO

SELLO CORPORACION Y RUBRICA SECRETARIO

FOTOGRAFIA

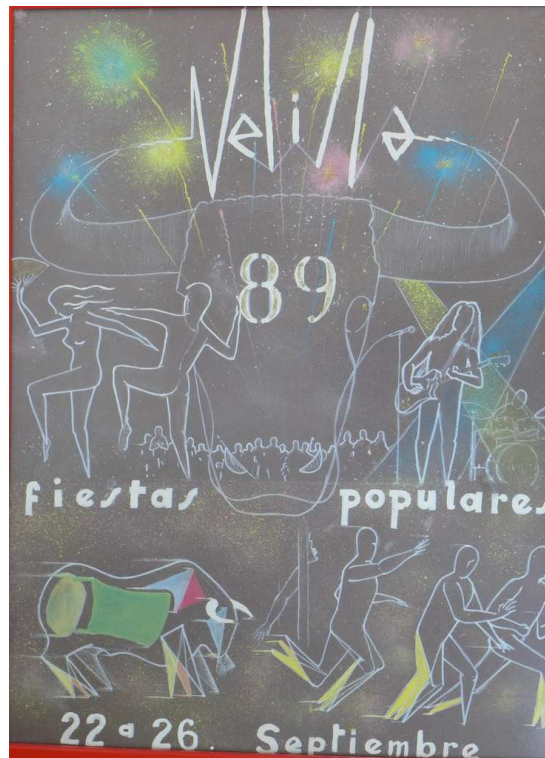

DOCUMENTACION EXISTENTE

SIGNATURA DEL ARCHIVO



EPIGRAFE 3º.- MUEBLES HISTORICO-ARTISTICOS

SERVICIO CULTURA

Nº INVENTARIO 3.0.00030

ALTA EN EL INVENTARIO: 10 / 2016

IDENTIFICACION

DESCRIPCION

1 PINTURA ENMARCADA, ACUARELA SOBRE PAPEL, FIRMADA EN EL ANGULO INFERIOR IZQUIERDO,

AUTOR

MEDIDAS

40 X 30 CM

CONSERVACION

BUENA

TIPO DE USO

USO PROPIO

UBICACION

CASA CONSISTORIAL-PLANTA SEGUNDA-DESPACHOS SIN U

COD.CONTABLE

2130

NATURALEZA JURIDICA

PATRIMONIAL

DATOS LEGALES

TITULO DE ADQUISICION

DONACION

FECHA DE ADQUISICION

0 / 0 / 0

ENCARGADO DE LA CUSTODIA

CONCEJALA DE CULTURA Y EDUCACION

CATALOGACION

NO SE ENCUENTRA CATALOGADO

VALORACION

COSTE DE ADQUISICION

0,00 €

COSTE INVERSIONES

0,00 €

VALOR DE MERCADO

80,00 €

MODIFICACIONES POSTERIORES A LA FECHA DEL INVENTARIO

SELLO CORPORACION Y RUBRICA SECRETARIO

FOTOGRAFIA



DOCUMENTACION EXISTENTE

SIGNATURA DEL ARCHIVO



EPIGRAFE 3º.- MUEBLES HISTORICO-ARTISTICOS

SERVICIO **CULTURA**

Nº INVENTARIO **3.0.00031**

ALTA EN EL INVENTARIO: 10 / 2016

IDENTIFICACION	DESCRIPCION 1 PINTURA ENMARCADA, ACRILICO SOBRE LIENZO CON TITULO "VIVA LA LIBERTAD", REPRESENTA LA PINTADA TACHADA EN LA PARED "VIVA LA LIBERTAD"			
	AUTOR	MEDIDAS 54 X 73 CM	CONSERVACION BUENA	TIPO DE USO USO PROPIO
	UBICACION CASA CONSISTORIAL-PLANTA SEGUNDA-DESPACHOS SIN U	COD.CONTABLE 2130	NATURALEZA JURIDICA PATRIMONIAL	
DATOS LEGALES	TITULO DE ADQUISICION DONACION		FECHA DE ADQUISICION 0 / 0 / 0	
	ENCARGADO DE LA CUSTODIA CONCEJALA DE CULTURA Y EDUCACION	CATALOGACION NO SE ENCUENTRA CATALOGADO		
VALORACION	COSTE DE ADQUISICION 0,00 €	COSTE INVERSIONES 0,00 €	VALOR DE MERCADO 100,00 €	
	MODIFICACIONES POSTERIORES A LA FECHA DEL INVENTARIO		SELLO CORPORACION Y RUBRICA SECRETARIO	

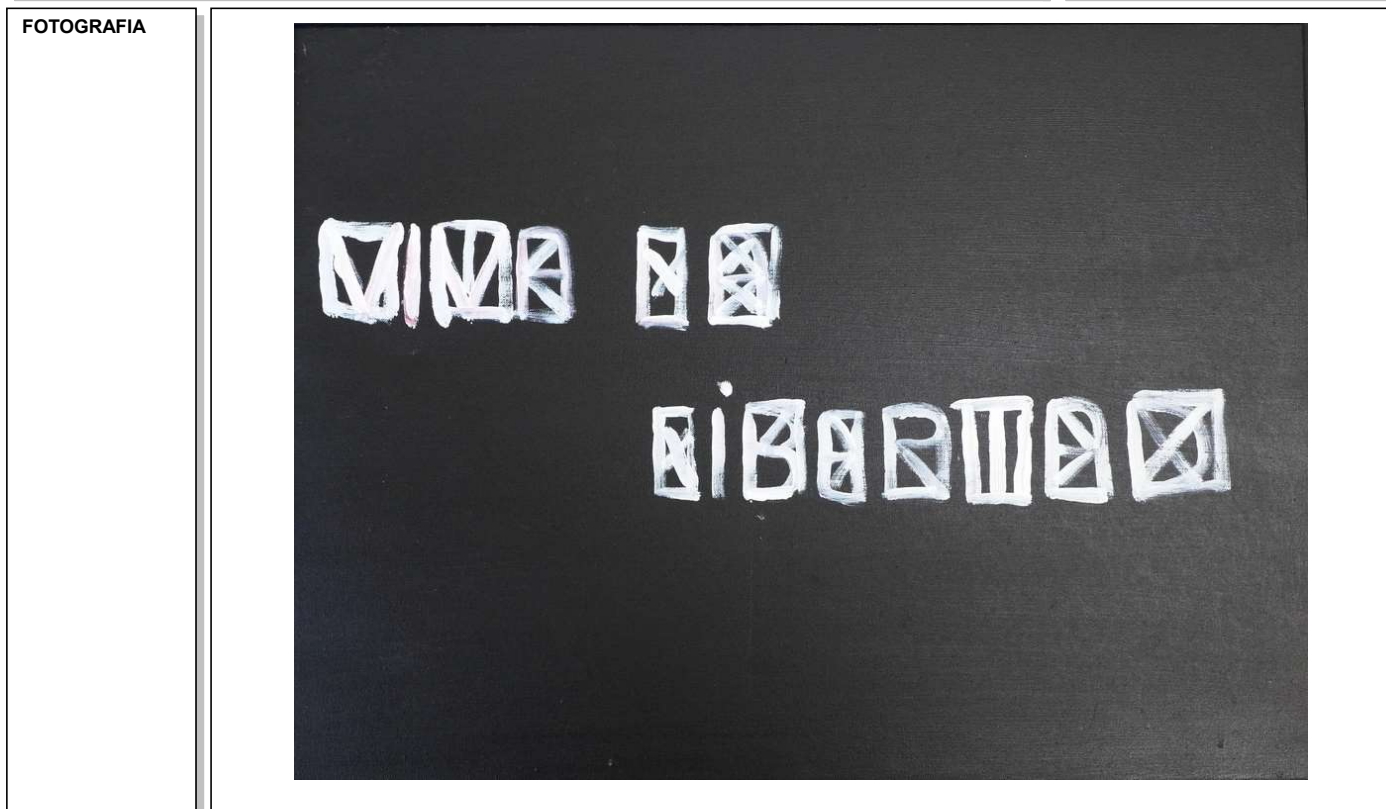

DOCUMENTACION EXISTENTE		
SIGNATURA DEL ARCHIVO		



EPIGRAFE 3º.- MUEBLES HISTORICO-ARTISTICOS

SERVICIO **CULTURA**

Nº INVENTARIO **3.0.00032**

ALTA EN EL INVENTARIO: 10 / 2016

IDENTIFICACION

DESCRIPCION

2 GRABADOS ENMARCADOS A COLOR SOBRE PAPEL, FIRMADOS EN EL ANGULO INFERIOR DERECHO, POR LA EXPOSICION DE ENERO DE 2007 DE TITULO "VOLAR ES..." Y "LIBERTAD", PRUEBA DE AUTOR

AUTOR

ECHARRIZ

MEDIDAS

27,5 X 37,5 CM

CONSERVACION

BUENA

TIPO DE USO

USO PROPIO

UBICACION

CASA CONSISTORIAL-PLANTA SEGUNDA-HALL

COD.CONTABLE

2130

NATURALEZA JURIDICA

PATRIMONIAL

DATOS LEGALES

TITULO DE ADQUISICION

DONACION POR EL AUTOR AL AYUNTAMIENTO

FECHA DE ADQUISICION

0 / 1 / 2.007

ENCARGADO DE LA CUSTODIA

CONCEJALA DE CULTURA Y EDUCACION

CATALOGACION

NO SE ENCUENTRA CATALOGADO

VALORACION

COSTE DE ADQUISICION

0,00 €

COSTE INVERSIONES

0,00 €

VALOR DE MERCADO

120,00 €

MODIFICACIONES POSTERIORES A LA FECHA DEL INVENTARIO

SELLO CORPORACION Y RUBRICA SECRETARIO

FOTOGRAFIA

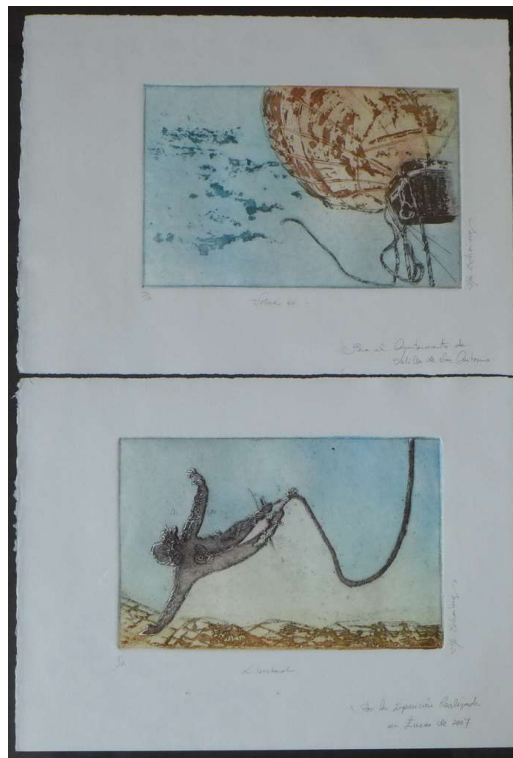

DOCUMENTACION EXISTENTE

SIGNATURA DEL ARCHIVO



EPIGRAFE 3º.- MUEBLES HISTORICO-ARTISTICOS

Nº INVENTARIO 3.0.00032

FOTOGRAFIA

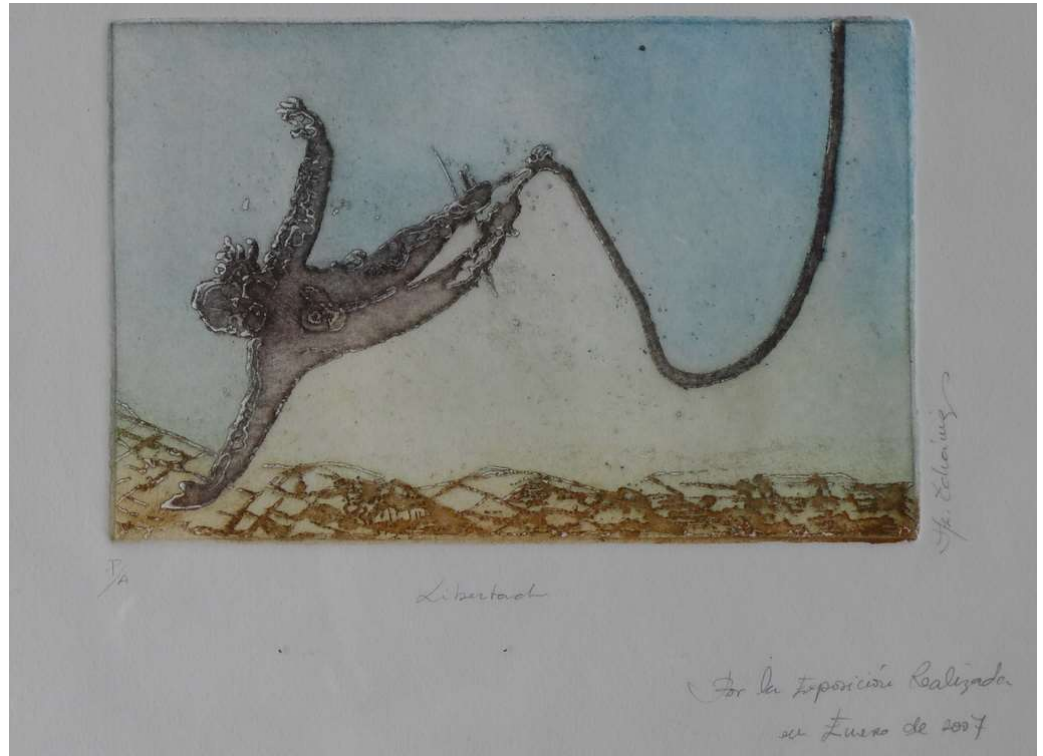

FOTOGRAFIA

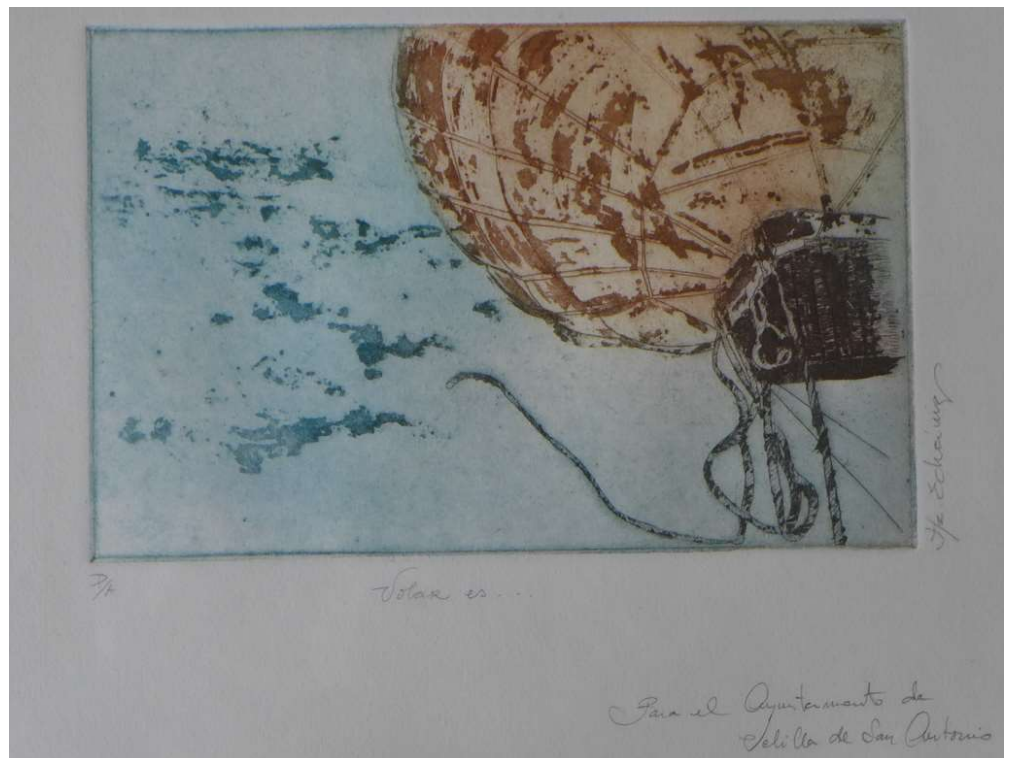



EPIGRAFE 3º.- MUEBLES HISTORICO-ARTISTICOS

SERVICIO **CULTURA**

Nº INVENTARIO **3.0.00033**

ALTA EN EL INVENTARIO: 10 / 2016

IDENTIFICACION	DESCRIPCION 1 PLATO DE CERAMICA ESMALTADA Y PINTADA MARZO MUJER 2012		
	AUTOR	MEDIDAS 31 CM DE DIAMETRO	CONSERVACION BUENA
	TIPO DE USO USO PROPIO	UBICACION CASA CONSISTORIAL-PLANTA SEGUNDA-HALL	COD.CONTABLE 2130
DATOS LEGALES	TITULO DE ADQUISICION DONADO POR EL GRUPO CERAMISTA DE LA ASOCIACION DE VECINOS	FECHA DE ADQUISICION 0 / 0 / 0	
	ENCARGADO DE LA CUSTODIA CONCEJALA DE CULTURA Y EDUCACION	CATALOGACION NO SE ENCUENTRA CATALOGADO	
VALORACION	COSTE DE ADQUISICION 0,00 €	COSTE INVERSIONES 0,00 €	VALOR DE MERCADO 65,00 €
	MODIFICACIONES POSTERIORES A LA FECHA DEL INVENTARIO		SELLO CORPORACION Y RUBRICA SECRETARIO



DOCUMENTACION EXISTENTE		
SIGNATURA DEL ARCHIVO		



EPIGRAFE 3º.- MUEBLES HISTORICO-ARTISTICOS

SERVICIO **CULTURA**

Nº INVENTARIO **3.0.00034**

ALTA EN EL INVENTARIO: 10 / 2016

IDENTIFICACION	DESCRIPCION 1 PINTURA ENMARCADA, TECNICA MIXTA, FIRMADA EN EL ANGULO INFERIOR DERECHO Y FECHADA EN EL AÑO 1989, TEMATICA ABSTRACTA.		
	AUTOR COVO	MEDIDAS 73 X 54 CM	CONSERVACION BUENA
	TIPO DE USO USO PROPIO	UBICACION CASA CONSISTORIAL-PLANTA SEGUNDA-DESPACHO DE JO	COD.CONTABLE 2130
DATOS LEGALES	TITULO DE ADQUISICION DONACION	FECHA DE ADQUISICION 0 / 0 / 0	
	ENCARGADO DE LA CUSTODIA CONCEJALA DE CULTURA Y EDUCACION	CATALOGACION NO SE ENCUENTRA CATALOGADO	
VALORACION	COSTE DE ADQUISICION 0,00 €	COSTE INVERSIONES 0,00 €	VALOR DE MERCADO 100,00 €
	MODIFICACIONES POSTERIORES A LA FECHA DEL INVENTARIO		SELLO CORPORACION Y RUBRICA SECRETARIO

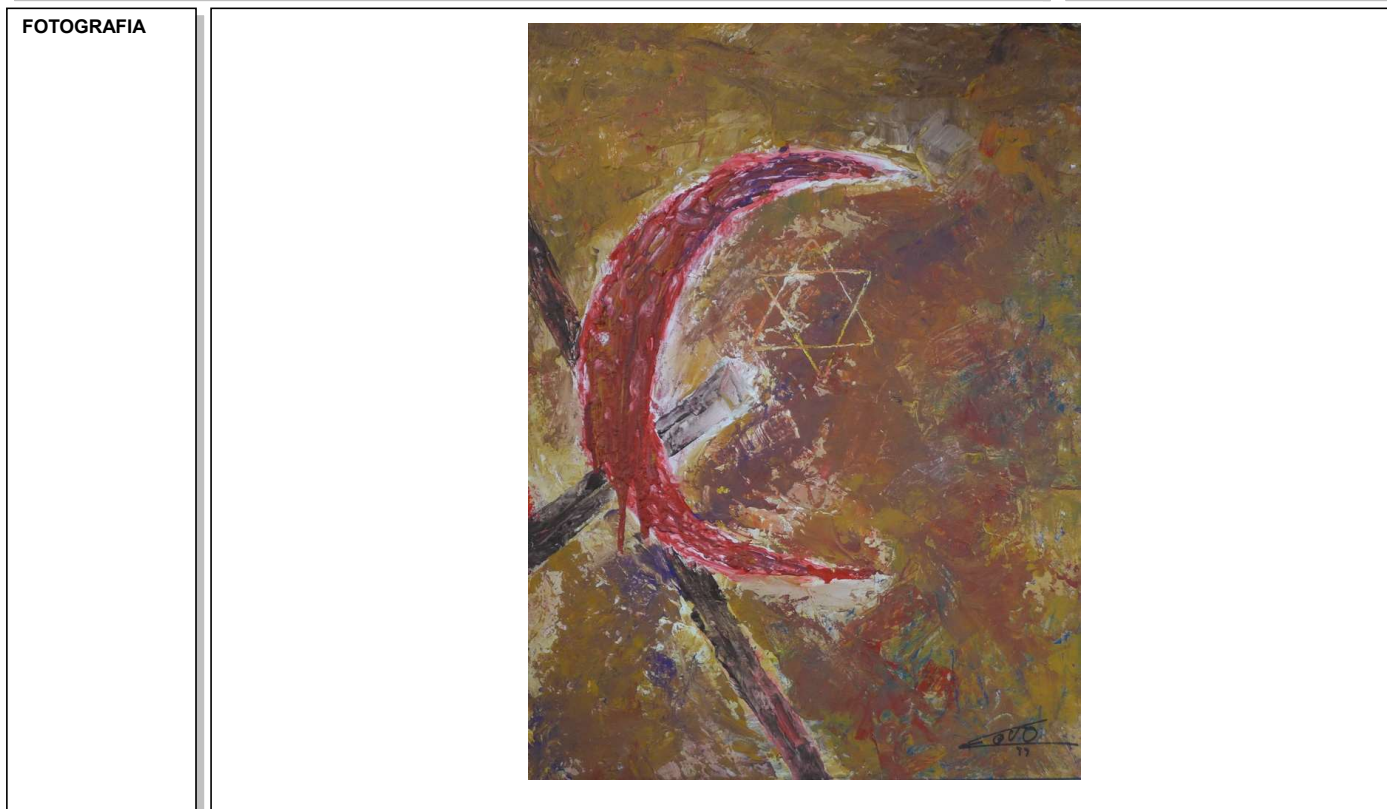

DOCUMENTACION EXISTENTE		
SIGNATURA DEL ARCHIVO		



EPIGRAFE 3º.- MUEBLES HISTORICO-ARTISTICOS

SERVICIO **CULTURA**

Nº INVENTARIO **3.0.00035**

ALTA EN EL INVENTARIO: 10 / 2016

IDENTIFICACION	DESCRIPCION 1 PLATO DE CERAMICA ESMALTADA Y PINTADA, REPRESENTA LA FACHADA DE LA CASA CONSISTORIAL, REALIZADA PARA LA EXPOSICION MUNICIPAL DE CERAMICA DEL AÑO 2012.		
	AUTOR	MEDIDAS 26,5 X 26,5 CM	CONSERVACION BUENA
	TIPO DE USO USO PROPIO	UBICACION CASA CONSISTORIAL-PLANTA SEGUNDA-DESPACHO DE JO	COD.CONTABLE 2130
DATOS LEGALES	TITULO DE ADQUISICION EXPOSICION DE CERAMICA	FECHA DE ADQUISICION 4 / 6 / 2.012	
	ENCARGADO DE LA CUSTODIA CONCEJALA DE CULTURA Y EDUCACION	CATALOGACION NO SE ENCUENTRA CATALOGADO	
VALORACION	COSTE DE ADQUISICION 0,00 €	COSTE INVERSIONES 0,00 €	VALOR DE MERCADO 50,00 €
	MODIFICACIONES POSTERIORES A LA FECHA DEL INVENTARIO		SELLO CORPORACION Y RUBRICA SECRETARIO



DOCUMENTACION EXISTENTE		
SIGNATURA DEL ARCHIVO		



EPIGRAFE 3º.- MUEBLES HISTORICO-ARTISTICOS

SERVICIO **CULTURA**

Nº INVENTARIO **3.0.00036**

ALTA EN EL INVENTARIO: 10 / 2016

IDENTIFICACION

DESCRIPCION

1 PINTURA, OLEO SOBRE LIENZO, FIRMADA EN EL ANGULO INFERIOR DERECHO, CON TITULO "NIÑA DEL AGUA"

AUTOR

LAURA MOYA MONTES

MEDIDAS

73 X 50 CM

CONSERVACION

BUENA

TIPO DE USO

USO PROPIO

UBICACION

CASA CONSISTORIAL-PLANTA SEGUNDA-DESPACHO DE JO

COD.CONTABLE

2130

NATURALEZA JURIDICA

PATRIMONIAL

DATOS LEGALES

TITULO DE ADQUISICION

DONACION

FECHA DE ADQUISICION

0 / 0 / 0

ENCARGADO DE LA CUSTODIA

CONCEJALA DE CULTURA Y EDUCACION

CATALOGACION

NO SE ENCUENTRA CATALOGADO

VALORACION

COSTE DE ADQUISICION

0,00 €

COSTE INVERSIONES

0,00 €

VALOR DE MERCADO

80,00 €

MODIFICACIONES POSTERIORES A LA FECHA DEL INVENTARIO

SELLO CORPORACION Y RUBRICA SECRETARIO

FOTOGRAFIA



DOCUMENTACION EXISTENTE

SIGNATURA DEL ARCHIVO



EPIGRAFE 3º.- MUEBLES HISTORICO-ARTISTICOS

SERVICIO **CULTURA**

Nº INVENTARIO **3.0.00037**

ALTA EN EL INVENTARIO: 10 / 2016

IDENTIFICACION	DESCRIPCION 1 PINTURA, OLEO SOBRE LIENZO, FIRMADA EN EL ANGULO INFERIOR DERECHO Y FECHADA EN EL AÑO 2009, RETRATO DEL TORERO MORANTE DE LA PUEBLA.		
	AUTOR R. GUILMAIN	MEDIDAS 72,5 X 53,5 CM	CONSERVACION BUENA
	UBICACION CASA CONSISTORIAL-PLANTA SEGUNDA-DESPACHO DE JO	COD.CONTABLE 2130	NATURALEZA JURIDICA PATRIMONIAL
DATOS LEGALES	TITULO DE ADQUISICION DONACION	FECHA DE ADQUISICION 0 / 0 / 0	
	ENCARGADO DE LA CUSTODIA CONCEJALA DE CULTURA Y EDUCACION	CATALOGACION NO SE ENCUENTRA CATALOGADO	
VALORACION	COSTE DE ADQUISICION 0,00 €	COSTE INVERSIONES 0,00 €	VALOR DE MERCADO 70,00 €
	MODIFICACIONES POSTERIORES A LA FECHA DEL INVENTARIO		SELLO CORPORACION Y RUBRICA SECRETARIO

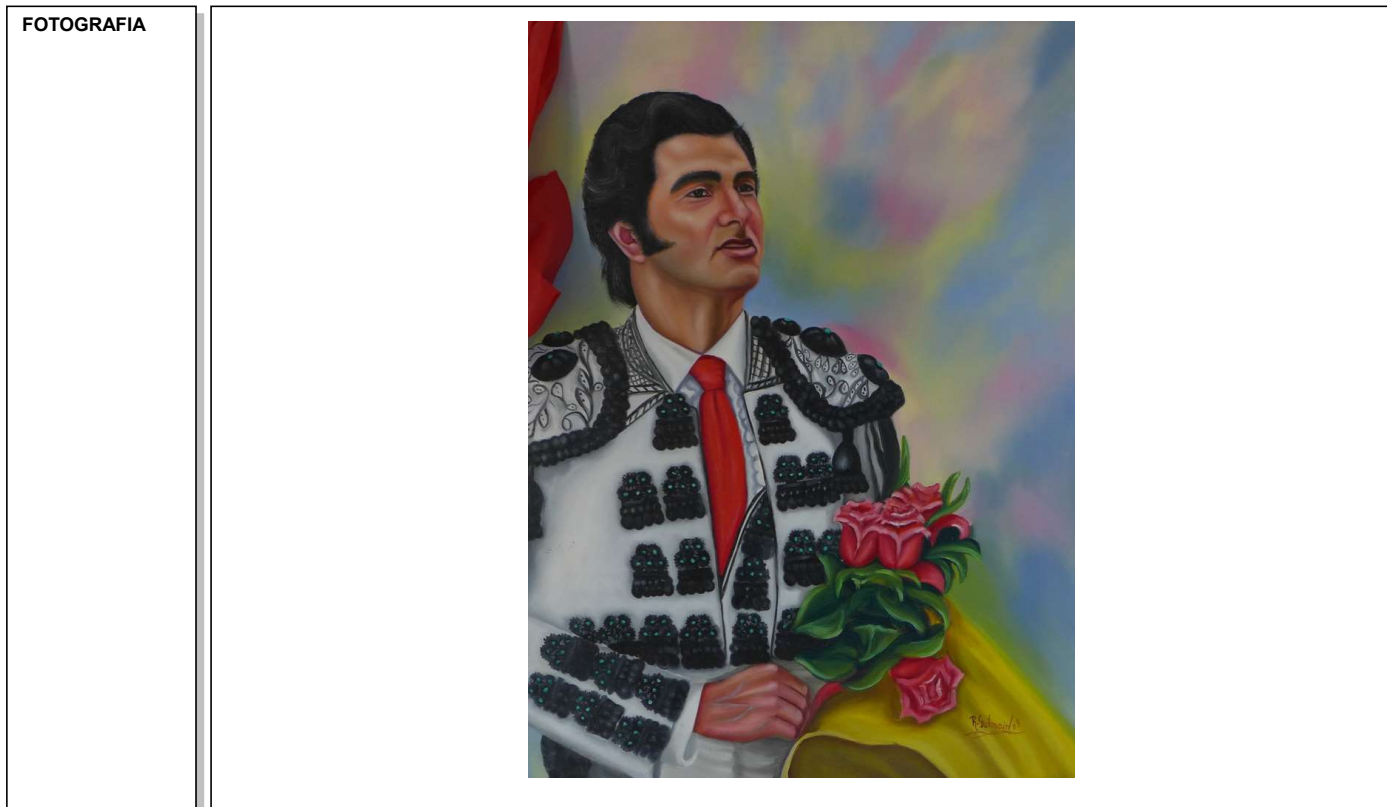

DOCUMENTACION EXISTENTE		
SIGNATURA DEL ARCHIVO		



EPIGRAFE 3º.- MUEBLES HISTORICO-ARTISTICOS

SERVICIO **CULTURA**

Nº INVENTARIO **3.0.00038**

ALTA EN EL INVENTARIO: 10 / 2016

IDENTIFICACION	DESCRIPCION 1 PINTURA ENMARCADA, OLEO SOBRE LIENZO, FIRMADA EN EL ANGULO INFERIOR DERECHO, CON TITULO "ELLA DECIDE SU DESTINO", REPRESENTA A UNA MUJER CON VELO METEIENDO UNA PAPELANTA EN UNA URNA.			
	AUTOR SINGAN MANGAS	MEDIDAS 81 X 65 CM	CONSERVACION BUENA	TIPO DE USO USO PROPIO
	UBICACION CASA CONSISTORIAL-PLANTA SEGUNDA-DESPACHO 213 IN	COD.CONTABLE 2130	NATURALEZA JURIDICA PATRIMONIAL	
DATOS LEGALES	TITULO DE ADQUISICION DONACION		FECHA DE ADQUISICION 0 / 0 / 0	
	ENCARGADO DE LA CUSTODIA CONCEJALA DE CULTURA Y EDUCACION	CATALOGACION NO SE ENCUENTRA CATALOGADO		
VALORACION	COSTE DE ADQUISICION 0,00 €	COSTE INVERSIONES 0,00 €	VALOR DE MERCADO 100,00 €	
	MODIFICACIONES POSTERIORES A LA FECHA DEL INVENTARIO		SELLO CORPORACION Y RUBRICA SECRETARIO	



DOCUMENTACION EXISTENTE		
SIGNATURA DEL ARCHIVO		



EPIGRAFE 3º.- MUEBLES HISTORICO-ARTISTICOS

SERVICIO **CULTURA**

Nº INVENTARIO **3.0.00039**

ALTA EN EL INVENTARIO: 10 / 2016

IDENTIFICACION	DESCRIPCION 1 CERAMICA PINTADA Y ENMARCADA, REPRESENTA LA FACHADA DE LA ANTIGUA CASA DE LA CULTURA DE VELLILLA DE SAN ANTONIO.			
	AUTOR	MEDIDAS 20 X 20 CM	CONSERVACION BUENA	TIPO DE USO USO PROPIO
	UBICACION CASA CONSISTORIAL-PLANTA SEGUNDA-DESPACHO DE JU	COD.CONTABLE 2130	NATURALEZA JURIDICA PATRIMONIAL	
DATOS LEGALES	TITULO DE ADQUISICION DONACION		FECHA DE ADQUISICION 0 / 0 / 0	
	ENCARGADO DE LA CUSTODIA CONCEJALA DE CULTURA Y EDUCACION	CATALOGACION NO SE ENCUENTRA CATALOGADO		
VALORACION	COSTE DE ADQUISICION 0,00 €	COSTE INVERSIONES 0,00 €	VALOR DE MERCADO 50,00 €	
	MODIFICACIONES POSTERIORES A LA FECHA DEL INVENTARIO		SELLO CORPORACION Y RUBRICA SECRETARIO	

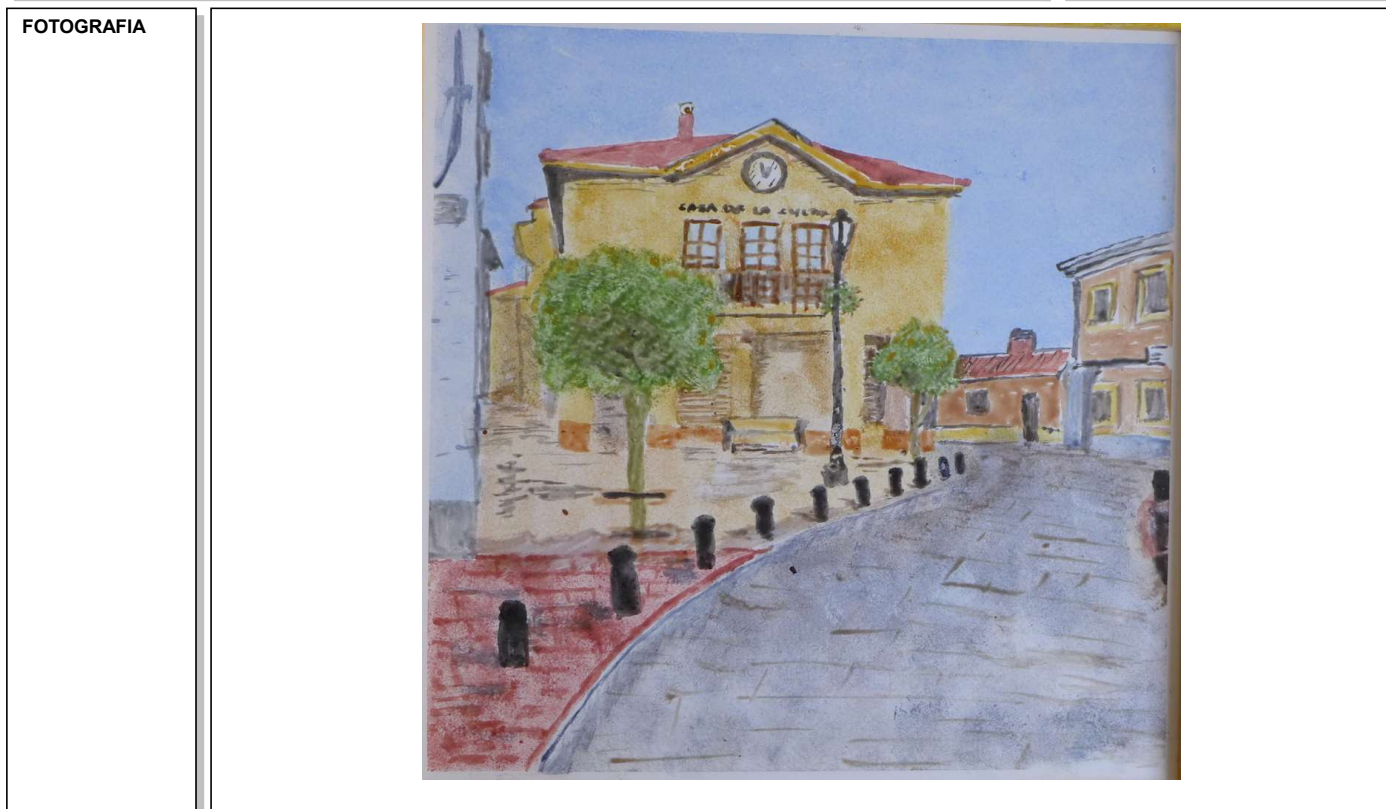

DOCUMENTACION EXISTENTE		
SIGNATURA DEL ARCHIVO		



AYUNTAMIENTO DE VELILLA DE SAN ANTONIO
INVENTARIO GENERAL DE BIENES Y DERECHOS

VALTECNIC
SOCIEDAD DE TASACION

FECHA OCTUBRE 2016

EPIGRAFE 3º.- MUEBLES HISTORICO-ARTISTICOS

SERVICIO **CULTURA**

Nº INVENTARIO **3.0.00040**

ALTA EN EL INVENTARIO: 10 / 2016

IDENTIFICACION

DESCRIPCION

1 PINTURA ENMARCADA, OLEO SOBRE TABLA, FIRMADA EN EL ANGULO INFERIOR DERECHO, REPRESENTA UN PAISAJE DEL MUNICIPIO.

AUTOR
VALERIO

MEDIDAS
102 X 122 CM

CONSERVACION
BUENA

TIPO DE USO
USO PROPIO

UBICACION
CASA CONSISTORIAL-PLANTA SEGUNDA-DESPACHO DE AL

COD.CONTABLE
2130

NATURALEZA JURIDICA
PATRIMONIAL

DATOS LEGALES

TITULO DE ADQUISICION
DONACION

FECHA DE ADQUISICION
0 / 0 / 0

ENCARGADO DE LA CUSTODIA
CONCEJALA DE CULTURA Y EDUCACION

CATALOGACION
NO SE ENCUENTRA CATALOGADO

VALORACION

COSTE DE ADQUISICION
0,00 €

COSTE INVERSIONES
0,00 €

VALOR DE MERCADO
260,00 €

MODIFICACIONES POSTERIORES A LA FECHA DEL INVENTARIO

SELLO CORPORACION Y RUBRICA SECRETARIO

FOTOGRAFIA



DOCUMENTACION EXISTENTE

SIGNATURA DEL ARCHIVO



EPIGRAFE 3º.- MUEBLES HISTORICO-ARTISTICOS

SERVICIO **CULTURA**

Nº INVENTARIO **3.0.00041**

ALTA EN EL INVENTARIO: 10 / 2016

IDENTIFICACION

DESCRIPCION

1 PINTURA ENMARCADA, TECNICA MIXTA SOBRE PAPEL, FIRMADA EN EL ANGULO INFERIOR IZQUIERDO Y FECHADA EN EL AÑO 1999

AUTOR
ABEL CUERDA

MEDIDAS
52 X 75 CM

CONSERVACION
BUENA

TIPO DE USO
USO PROPIO

UBICACION
CASA CONSISTORIAL-PLANTA SEGUNDA-DESPACHO DE AL

COD.CONTABLE
2130

NATURALEZA JURIDICA
PATRIMONIAL

DATOS LEGALES

TITULO DE ADQUISICION
DONACION

FECHA DE ADQUISICION
0 / 0 / 0

ENCARGADO DE LA CUSTODIA
CONCEJALA DE CULTURA Y EDUCACION

CATALOGACION
NO SE ENCUENTRA CATALOGADO

VALORACION

COSTE DE ADQUISICION
0,00 €

COSTE INVERSIONES
0,00 €

VALOR DE MERCADO
100,00 €

MODIFICACIONES POSTERIORES A LA FECHA DEL INVENTARIO

SELLO CORPORACION Y RUBRICA SECRETARIO

FOTOGRAFIA



DOCUMENTACION EXISTENTE

SIGNATURA DEL ARCHIVO



EPIGRAFE 3º.- MUEBLES HISTORICO-ARTISTICOS

SERVICIO CULTURA

Nº INVENTARIO 3.0.00042

ALTA EN EL INVENTARIO: 10 / 2016

IDENTIFICACION

DESCRIPCION

1 PINTURA, OLEO SOBRE LIENZO CON TITULO "LOLA IMPRESIONISMO", REPRESENTA UN PAISAJE

AUTOR
COVO

MEDIDAS
53 X 72 CM

CONSERVACION
BUENA

TIPO DE USO
USO PROPIO

UBICACION
CASA CONSISTORIAL-PLANTA SEGUNDA-DESPACHO DE AL

COD.CONTABLE
2130

NATURALEZA JURIDICA
PATRIMONIAL

DATOS
LEGALES

TITULO DE ADQUISICION
DONACION

FECHA DE ADQUISICION
0 / 0 / 0

ENCARGADO DE LA CUSTODIA
CONCEJALA DE CULTURA Y EDUCACION

CATALOGACION
NO SE ENCUENTRA CATALOGADO

VALORACION

COSTE DE ADQUISICION
0,00 €

COSTE INVERSIONES
0,00 €

VALOR DE MERCADO
180,00 €

MODIFICACIONES
POSTERIORES
A LA FECHA
DEL
INVENTARIO

SELLO CORPORACION Y RUBRICA SECRETARIO

FOTOGRAFIA

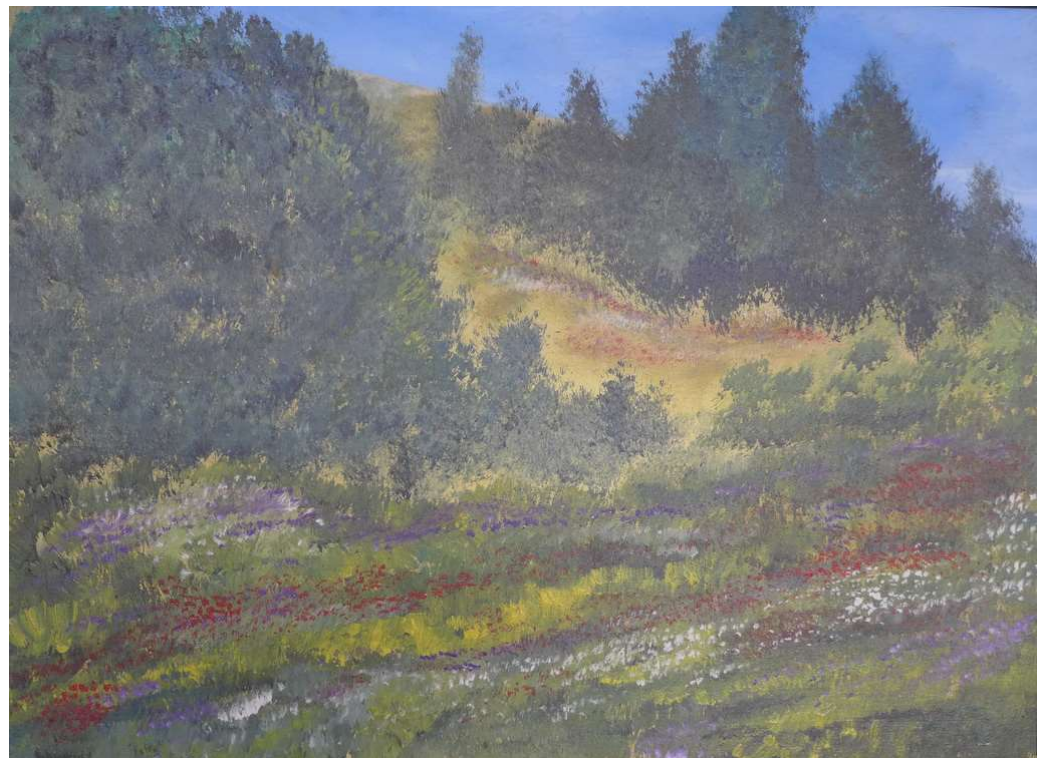

DOCUMENTACION
EXISTENTE

SIGNATURA
DEL ARCHIVO



EPIGRAFE 3º.- MUEBLES HISTORICO-ARTISTICOS

SERVICIO **CULTURA**

Nº INVENTARIO **3.0.00043**

ALTA EN EL INVENTARIO: 10 / 2016

IDENTIFICACION	DESCRIPCION 1 TAPIZ ENMARCADO DEL ESCUDO DE VELILLA DE SAN ANTONIO DONADO POR LA ASOCIACION DE MUJERES		
	AUTOR ASOCIACION DE MUJERES	MEDIDAS 73 X 51 CM	CONSERVACION BUENA
	UBICACION CASA CONSISTORIAL-PLANTA SEGUNDA-DESPACHO DE AL	COD.CONTABLE 2130	NATURALEZA JURIDICA PATRIMONIAL
DATOS LEGALES	TITULO DE ADQUISICION DONACION POR LA ASOCIACION DE MUJERES DE VELILLA		FECHA DE ADQUISICION 0 / 0 / 0
	ENCARGADO DE LA CUSTODIA CONCEJALA DE CULTURA Y EDUCACION	CATALOGACION NO SE ENCUENTRA CATALOGADO	
VALORACION	COSTE DE ADQUISICION 0,00 €	COSTE INVERSIONES 0,00 €	VALOR DE MERCADO 50,00 €
	MODIFICACIONES POSTERIORES A LA FECHA DEL INVENTARIO		SELLO CORPORACION Y RUBRICA SECRETARIO



DOCUMENTACION EXISTENTE		
SIGNATURA DEL ARCHIVO		



AYUNTAMIENTO DE VELILLA DE SAN ANTONIO
INVENTARIO GENERAL DE BIENES Y DERECHOS

VALTECNIC
SOCIEDAD DE TASACION

FECHA OCTUBRE 2016

EPIGRAFE 3º.- MUEBLES HISTORICO-ARTISTICOS

SERVICIO **CULTURA**

Nº INVENTARIO **3.0.00044**

ALTA EN EL INVENTARIO: 10 / 2016

IDENTIFICACION

DESCRIPCION

1 ESCUDO ENMARCADO EN ESTAÑO DE VELILLA DE SAN ANTONIO REALIZADO POR EL TALLER DE MANUALIDADES Y DONADO AL AYUNTAMIENTO EL 22 DE SEPTIEMBRE DE 1995.

AUTOR

MEDIDAS

39 X 29 CM

CONSERVACION

BUENA

TIPO DE USO

USO PROPIO

UBICACION

CASA CONSISTORIAL-PLANTA SEGUNDA-DESPACHO DE AL

COD.CONTABLE

2130

NATURALEZA JURIDICA

PATRIMONIAL

DATOS LEGALES

TITULO DE ADQUISICION

DONACION DEL TALLER DE MANUALIDADES

FECHA DE ADQUISICION

11 / 9 / 1.995

ENCARGADO DE LA CUSTODIA

CONCEJALA DE CULTURA Y EDUCACION

CATALOGACION

NO SE ENCUENTRA CATALOGADO

VALORACION

COSTE DE ADQUISICION

0,00 €

COSTE INVERSIONES

0,00 €

VALOR DE MERCADO

40,00 €

MODIFICACIONES POSTERIORES A LA FECHA DEL INVENTARIO

SELLO CORPORACION Y RUBRICA SECRETARIO

FOTOGRAFIA



DOCUMENTACION EXISTENTE

SIGNATURA DEL ARCHIVO



EPIGRAFE 3º.- MUEBLES HISTORICO-ARTISTICOS

SERVICIO CULTURA

Nº INVENTARIO 3.0.00045

ALTA EN EL INVENTARIO: 10 / 2016

IDENTIFICACION

DESCRIPCION

1 PINTURA ENMARCADA, REPRESENTA LAS FACHADAS DE UNOS EDIFICIOS

AUTOR

MEDIDAS

39 X 39 CM

CONSERVACION

BUENA

TIPO DE USO

USO PROPIO

UBICACION

CASA CONSISTORIAL-PLANTA SEGUNDA-DESPACHO DE AL

COD.CONTABLE

2130

NATURALEZA JURIDICA

PATRIMONIAL

DATOS LEGALES

TITULO DE ADQUISICION

FECHA DE ADQUISICION

0 / 0 / 0

ENCARGADO DE LA CUSTODIA

CONCEJALA DE CULTURA Y EDUCACION

CATALOGACION

NO SE ENCUENTRA CATALOGADO

VALORACION

COSTE DE ADQUISICION

0,00 €

COSTE INVERSIONES

0,00 €

VALOR DE MERCADO

100,00 €

MODIFICACIONES POSTERIORES A LA FECHA DEL INVENTARIO

SELLO CORPORACION Y RUBRICA SECRETARIO

FOTOGRAFIA



DOCUMENTACION EXISTENTE

SIGNATURA DEL ARCHIVO



EPIGRAFE 3º.- MUEBLES HISTORICO-ARTISTICOS

SERVICIO **CULTURA**

Nº INVENTARIO **3.0.00046**

ALTA EN EL INVENTARIO: 10 / 2016

IDENTIFICACION	DESCRIPCION 1 PINTURA ENMARCADA, REPRESENTA LA FACHADA DE UN EDIFICIO		
	AUTOR	MEDIDAS 76 X 33 CM	CONSERVACION BUENA
	TIPO DE USO USO PROPIO	UBICACION CASA CONSISTORIAL-PLANTA SEGUNDA-DESPACHO DE AL	COD.CONTABLE 2130
DATOS LEGALES	TITULO DE ADQUISICION	NATURALEZA JURIDICA PATRIMONIAL	
	ENCARGADO DE LA CUSTODIA CONCEJALA DE CULTURA Y EDUCACION	CATALOGACION NO SE ENCUENTRA CATALOGADO	FECHA DE ADQUISICION 0 / 0 / 0
VALORACION	COSTE DE ADQUISICION 0,00 €	COSTE INVERSIONES 0,00 €	VALOR DE MERCADO 100,00 €
	MODIFICACIONES POSTERIORES A LA FECHA DEL INVENTARIO		SELLO CORPORACION Y RUBRICA SECRETARIO



DOCUMENTACION EXISTENTE		
SIGNATURA DEL ARCHIVO		



EPIGRAFE 3º.- MUEBLES HISTORICO-ARTISTICOS

SERVICIO **CULTURA**

Nº INVENTARIO **3.0.00047**

ALTA EN EL INVENTARIO: 10 / 2016

IDENTIFICACION

DESCRIPCION

1 PINTURA ENMARCADA, REPRESENTA UNA VISTA DE UN PUEBLO CON UN PUENTE AL FONDO

AUTOR

MEDIDAS

39 X 39 CM

CONSERVACION

BUENA

TIPO DE USO

USO PROPIO

UBICACION

CASA CONSISTORIAL-PLANTA SEGUNDA-DESPACHO DE AL

COD.CONTABLE

2130

NATURALEZA JURIDICA

PATRIMONIAL

DATOS LEGALES

TITULO DE ADQUISICION

FECHA DE ADQUISICION

0 / 0 / 0

ENCARGADO DE LA CUSTODIA

CONCEJALA DE CULTURA Y EDUCACION

CATALOGACION

NO SE ENCUENTRA CATALOGADO

VALORACION

COSTE DE ADQUISICION

0,00 €

COSTE INVERSIONES

0,00 €

VALOR DE MERCADO

100,00 €

MODIFICACIONES POSTERIORES A LA FECHA DEL INVENTARIO

SELLO CORPORACION Y RUBRICA SECRETARIO

FOTOGRAFIA



DOCUMENTACION EXISTENTE

SIGNATURA DEL ARCHIVO



EPIGRAFE 3º.- MUEBLES HISTORICO-ARTISTICOS

SERVICIO **CULTURA**

Nº INVENTARIO **3.0.00048**

ALTA EN EL INVENTARIO: 10 / 2016

IDENTIFICACION	DESCRIPCION 1 CONJUNTO DE 3 DIBUJOS ENMARCADOS, ESCUDOS DEL AYUNTAMIENTO DE VELILLA DE SAN ANTONIO EN TINTA SOBRE PAPEL			
	AUTOR	MEDIDAS 50 X 35 CM	CONSERVACION BUENA	TIPO DE USO USO PROPIO
	UBICACION CASA CONSISTORIAL-PLANTA SEGUNDA-DESPACHO 202 SE	COD.CONTABLE 2130	NATURALEZA JURIDICA PATRIMONIAL	
DATOS LEGALES	TITULO DE ADQUISICION DONACION		FECHA DE ADQUISICION 0 / 0 / 0	
	ENCARGADO DE LA CUSTODIA CONCEJALA DE CULTURA Y EDUCACION	CATALOGACION NO SE ENCUENTRA CATALOGADO		
VALORACION	COSTE DE ADQUISICION 0,00 €	COSTE INVERSIONES 0,00 €	VALOR DE MERCADO 150,00 €	
	MODIFICACIONES POSTERIORES A LA FECHA DEL INVENTARIO		SELLO CORPORACION Y RUBRICA SECRETARIO	



DOCUMENTACION EXISTENTE		
SIGNATURA DEL ARCHIVO		



EPIGRAFE 3º.- MUEBLES HISTORICO-ARTISTICOS

Nº INVENTARIO 3.0.00048

FOTOGRAFIA



FOTOGRAFIA





EPIGRAFE 3º.- MUEBLES HISTORICO-ARTISTICOS

SERVICIO **CULTURA**

Nº INVENTARIO **3.0.00049**

ALTA EN EL INVENTARIO: 10 / 2016

IDENTIFICACION	DESCRIPCION 1 SERIGRAFIA ENMARCADA, FIRMADA EN EL ANGULO INFERIOR IZQUIERDO Y FECHADA EN EL AÑO 1985, DE LA COLECCIÓN DE ARTE Y TRABAJO. REALIZADO EN CONMEMORACIÓN DE LA FIRMA DEL TRATADO DE ADHESION DE ESPAÑA A LAS COMUNIDADES EUROPEAS, 12 DE JUNIO DE 1985.			
	AUTOR MANUEL HERNANDEZ MOMPO	MEDIDAS 87 X 59 CM	CONSERVACION BUENA	TIPO DE USO USO PROPIO
	UBICACION CASA CONSISTORIAL-PLANTA SEGUNDA-DESPACHO 202 SE	COD.CONTABLE 2130	NATURALEZA JURIDICA PATRIMONIAL	
DATOS LEGALES	TITULO DE ADQUISICION DONACION		FECHA DE ADQUISICION 0 / 0 / 0	
	ENCARGADO DE LA CUSTODIA CONCEJALA DE CULTURA Y EDUCACION	CATALOGACION NO SE ENCUENTRA CATALOGADO		
VALORACION	COSTE DE ADQUISICION 0,00 €	COSTE INVERSIONES 0,00 €	VALOR DE MERCADO 40,00 €	
	MODIFICACIONES POSTERIORES A LA FECHA DEL INVENTARIO			
	<small>SELLO CORPORACION Y RUBRICA SECRETARIO</small>			

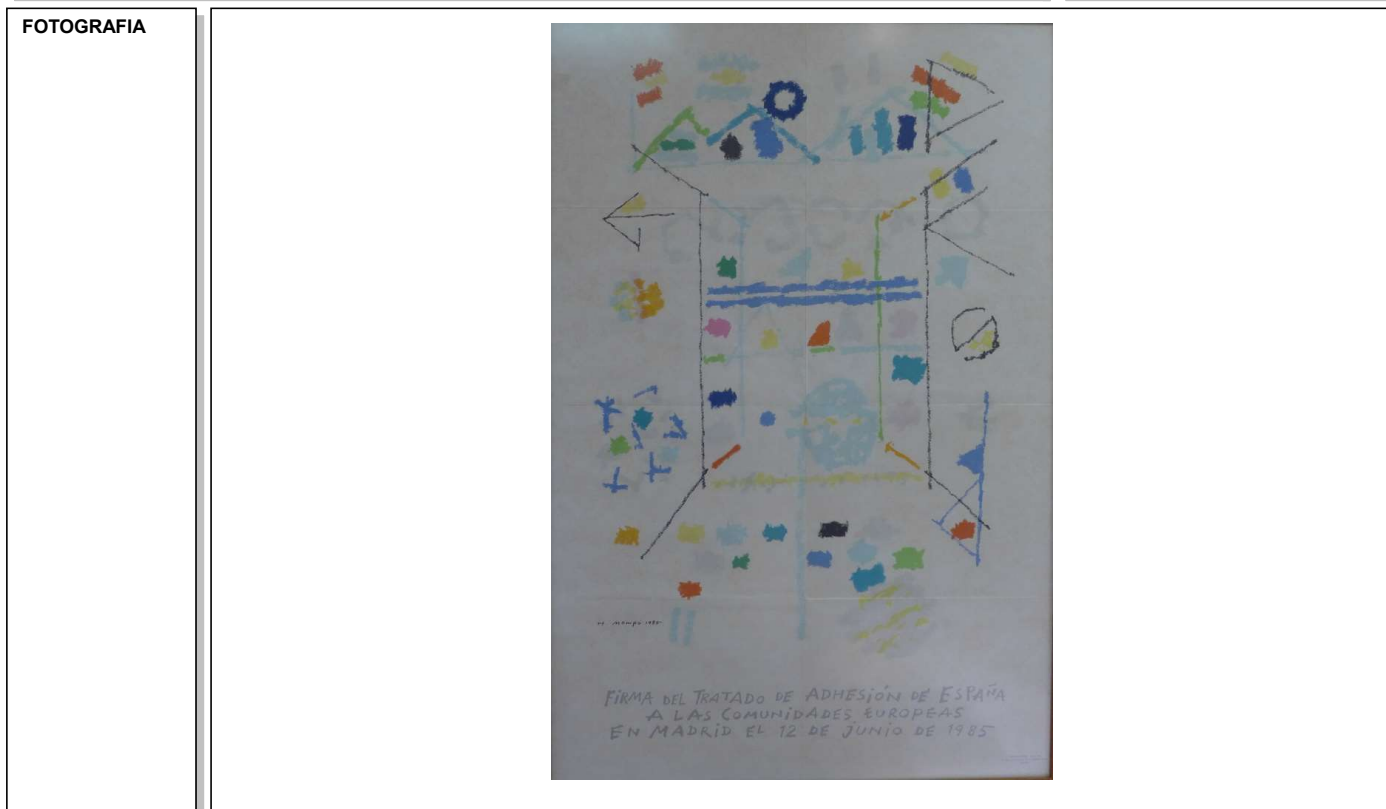

DOCUMENTACION EXISTENTE		
SIGNATURA DEL ARCHIVO		



EPIGRAFE 3º.- MUEBLES HISTORICO-ARTISTICOS

SERVICIO **CULTURA**

Nº INVENTARIO **3.0.00050**

ALTA EN EL INVENTARIO: 10 / 2016

IDENTIFICACION

DESCRIPCION

1 PINTURA ENMARCADA, OLEO SOBRE LIENZO, FIRMADA EN LA PARTE SUPERIOR, CON TITULO "MUÑECA DANDO EL BIBERON"

AUTOR

RUTH PASTOR NAVARRO

MEDIDAS

35 X 27 CM

CONSERVACION

BUENA

TIPO DE USO

USO PROPIO

UBICACION

CASA CONSISTORIAL-PLANTA SEGUNDA-DESPACHO G. MU

COD.CONTABLE

2130

NATURALEZA JURIDICA

PATRIMONIAL

DATOS LEGALES

TITULO DE ADQUISICION

PRIMER PREMIO CATEGORIA 1 AÑO 2002

FECHA DE ADQUISICION

0 / 0 / 0

ENCARGADO DE LA CUSTODIA

CONCEJALA DE CULTURA Y EDUCACION

CATALOGACION

NO SE ENCUENTRA CATALOGADO

VALORACION

COSTE DE ADQUISICION

0,00 €

COSTE INVERSIONES

0,00 €

VALOR DE MERCADO

80,00 €

MODIFICACIONES POSTERIORES A LA FECHA DEL INVENTARIO

SELLO CORPORACION Y RUBRICA SECRETARIO

FOTOGRAFIA



DOCUMENTACION EXISTENTE

SIGNATURA DEL ARCHIVO



EPIGRAFE 3º.- MUEBLES HISTORICO-ARTISTICOS

SERVICIO **CULTURA**

Nº INVENTARIO **3.0.00051**

ALTA EN EL INVENTARIO: 10 / 2016

IDENTIFICACION

DESCRIPCION

1 PINTURA, OLEO SOBRE LIENZO, FIRMADA EN EL ANGULO INFERIOR DERECHO, CON TITULO "MUJER CON SOMBRILLA"

AUTOR

JOSE MANUEL TARANCON

MEDIDAS

33 X 41 CM

CONSERVACION

BUENA

TIPO DE USO

USO PROPIO

UBICACION

CASA CONSISTORIAL-PLANTA SEGUNDA-DESPACHO G. MU

COD.CONTABLE

2130

NATURALEZA JURIDICA

PATRIMONIAL

DATOS LEGALES

TITULO DE ADQUISICION

DONADO POR EL AUTOR AL AYUNTAMIENTO EL 30/11/2003

FECHA DE ADQUISICION

0 / 0 / 0

ENCARGADO DE LA CUSTODIA

CONCEJALA DE CULTURA Y EDUCACION

CATALOGACION

NO SE ENCUENTRA CATALOGADO

VALORACION

COSTE DE ADQUISICION

0,00 €

COSTE INVERSIONES

0,00 €

VALOR DE MERCADO

100,00 €

MODIFICACIONES POSTERIORES A LA FECHA DEL INVENTARIO

SELLO CORPORACION Y RUBRICA SECRETARIO

FOTOGRAFIA



DOCUMENTACION EXISTENTE

SIGNATURA DEL ARCHIVO



EPIGRAFE 3º.- MUEBLES HISTORICO-ARTISTICOS

SERVICIO **CULTURA**

Nº INVENTARIO **3.0.00052**

ALTA EN EL INVENTARIO: 10 / 2016

IDENTIFICACION

DESCRIPCION

CUADRO ENMARCADO FORMADO POR 6 AZULEJOS DE CERAMICA ESMALTADOS Y PINTADOS CON EL ESCUDO DEL AYTO. DE VELILLA DE SAN ANTONIO

AUTOR

ALUMNAS DE LA ASOCIACION DE V

MEDIDAS

45 X 30 CM

CONSERVACION

BUENA

TIPO DE USO

USO PROPIO

UBICACION

CASA CONSISTORIAL-PLANTA BAJA-ENTRADA

COD.CONTABLE

2130

NATURALEZA JURIDICA

PATRIMONIAL

DATOS LEGALES

TITULO DE ADQUISICION

DONADO POR LAS ALUMNAS DE LA ASOCIACION DE VECINOS

FECHA DE ADQUISICION

0 / 0 / 0

ENCARGADO DE LA CUSTODIA

CONCEJALA DE CULTURA Y EDUCACION

CATALOGACION

NO SE ENCUENTRA CATALOGADO

VALORACION

COSTE DE ADQUISICION

0,00 €

COSTE INVERSIONES

0,00 €

VALOR DE MERCADO

45,00 €

MODIFICACIONES POSTERIORES A LA FECHA DEL INVENTARIO

SELLO CORPORACION Y RUBRICA SECRETARIO

FOTOGRAFIA



DOCUMENTACION EXISTENTE

SIGNATURA DEL ARCHIVO



EPIGRAFE 3º.- MUEBLES HISTORICO-ARTISTICOS

SERVICIO **CULTURA**

Nº INVENTARIO **3.0.00053**

ALTA EN EL INVENTARIO: 10 / 2016

IDENTIFICACION	DESCRIPCION 1 PINTURA ENMARCADA, OLEO SOBRE LIENZO, FIRMADA EN LA PARTE SUPERIOR, CON TITULO "ELLA DISFRUTA LEYENDO"		
	AUTOR VIRGINIA CALVO AMANGAS	MEDIDAS 61 X 73 CM	CONSERVACION BUENA
	UBICACION BIBLIOTECA MUNICIPAL "MARIA MOLINER"-PLANTA BAJA-S	COD.CONTABLE 2130	NATURALEZA JURIDICA PATRIMONIAL
DATOS LEGALES	TITULO DE ADQUISICION DONACION		FECHA DE ADQUISICION 0 / 0 / 0
	ENCARGADO DE LA CUSTODIA CONCEJALA DE CULTURA Y EDUCACION	CATALOGACION NO SE ENCUENTRA CATALOGADO	
VALORACION	COSTE DE ADQUISICION 0,00 €	COSTE INVERSIONES 0,00 €	VALOR DE MERCADO 160,00 €
	MODIFICACIONES POSTERIORES A LA FECHA DEL INVENTARIO		SELLO CORPORACION Y RUBRICA SECRETARIO

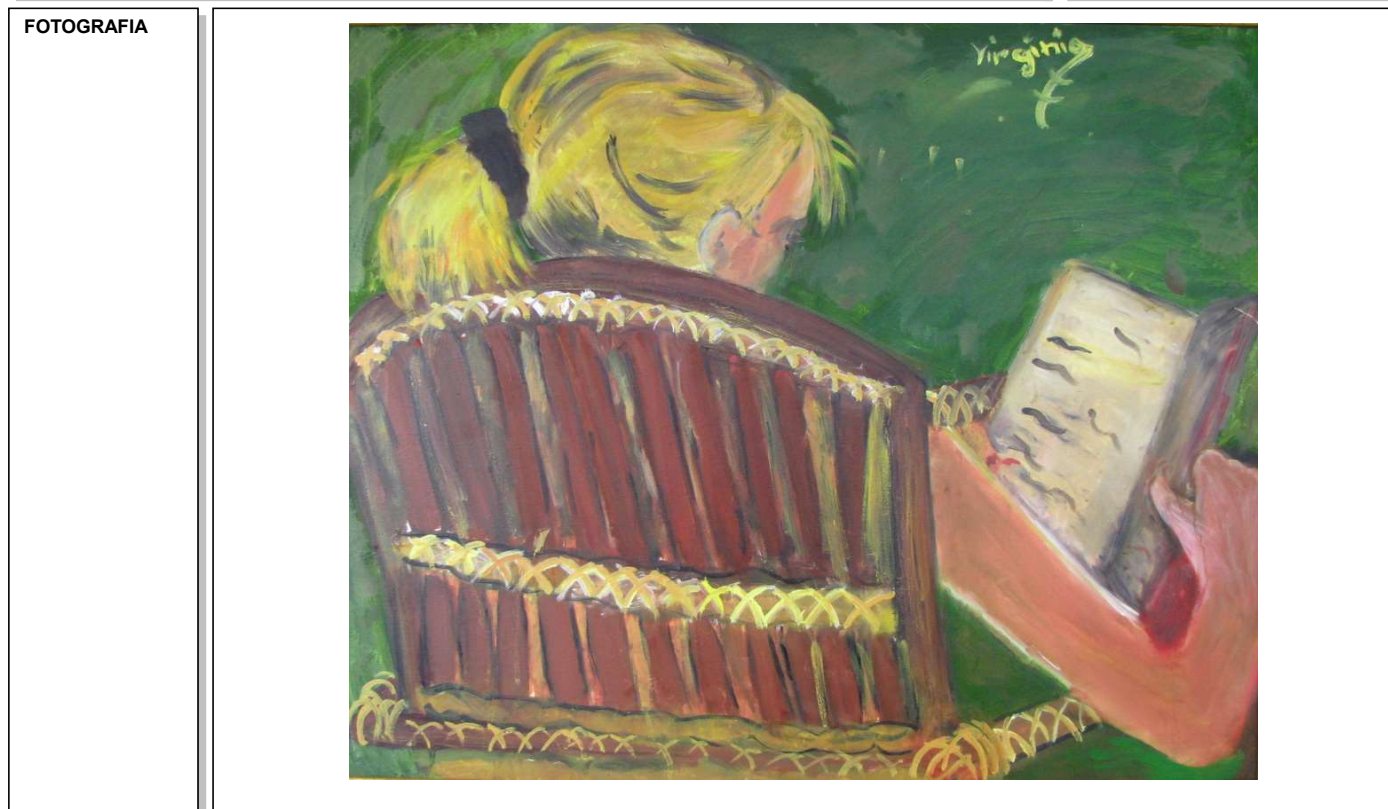

DOCUMENTACION EXISTENTE		
SIGNATURA DEL ARCHIVO		



EPIGRAFE 3º.- MUEBLES HISTORICO-ARTISTICOS

SERVICIO **CULTURA**

Nº INVENTARIO **3.0.00054**

ALTA EN EL INVENTARIO: 10 / 2016

IDENTIFICACION

DESCRIPCION

1 PINTURA ENMARCADA, OLEO SOBRE LIENZO, FECHADA EN EL AÑO 2002, CON TITULO "LIBERACION", REPRESENTA UN RETRATO DE UNA MUJER.

AUTOR
ALBERT SEDANO SIERRA

MEDIDAS
75 X 75 CM

CONSERVACION
BUENA

TIPO DE USO
USO PROPIO

UBICACION
BIBLIOTECA MUNICIPAL "MARIA MOLINER"-PLANTA BAJA-Z

COD.CONTABLE
2130

NATURALEZA JURIDICA
PATRIMONIAL

DATOS LEGALES

TITULO DE ADQUISICION
DONACION

FECHA DE ADQUISICION
0 / 0 / 0

ENCARGADO DE LA CUSTODIA
CONCEJALA DE CULTURA Y EDUCACION

CATALOGACION
NO SE ENCUENTRA CATALOGADO

VALORACION

COSTE DE ADQUISICION
0,00 €

COSTE INVERSIONES
0,00 €

VALOR DE MERCADO
200,00 €

MODIFICACIONES POSTERIORES A LA FECHA DEL INVENTARIO

SELLO CORPORACION Y RUBRICA SECRETARIO

FOTOGRAFIA

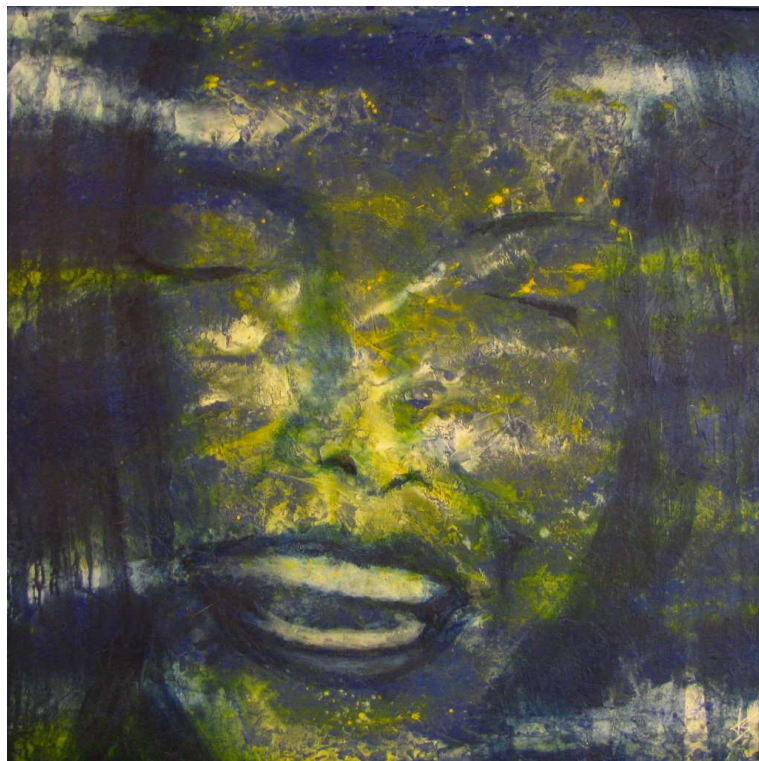

DOCUMENTACION EXISTENTE

SIGNATURA DEL ARCHIVO



EPIGRAFE 3º.- MUEBLES HISTORICO-ARTISTICOS

SERVICIO **CULTURA**

Nº INVENTARIO **3.0.00055**

ALTA EN EL INVENTARIO: 10 / 2016

IDENTIFICACION	DESCRIPCION 1 PINTURA ENMARCADA, OLEO SOBRE TABLA, FIRMADA EN EL ANGULO INFERIOR DERECHO, CON TITULO "MUJER PINTANDO"		
	AUTOR DIANA MORENO GARCIA	MEDIDAS 81 X 65 CM	CONSERVACION BUENA
	UBICACION BIBLIOTECA MUNICIPAL "MARIA MOLINER"-PLANTA BAJA-Z	COD.CONTABLE 2130	NATURALEZA JURIDICA PATRIMONIAL
DATOS LEGALES	TITULO DE ADQUISICION DONACION		FECHA DE ADQUISICION 0 / 0 / 0
	ENCARGADO DE LA CUSTODIA CONCEJALA DE CULTURA Y EDUCACION	CATALOGACION NO SE ENCUENTRA CATALOGADO	
VALORACION	COSTE DE ADQUISICION 0,00 €	COSTE INVERSIONES 0,00 €	VALOR DE MERCADO 170,00 €
	MODIFICACIONES POSTERIORES A LA FECHA DEL INVENTARIO		SELLO CORPORACION Y RUBRICA SECRETARIO

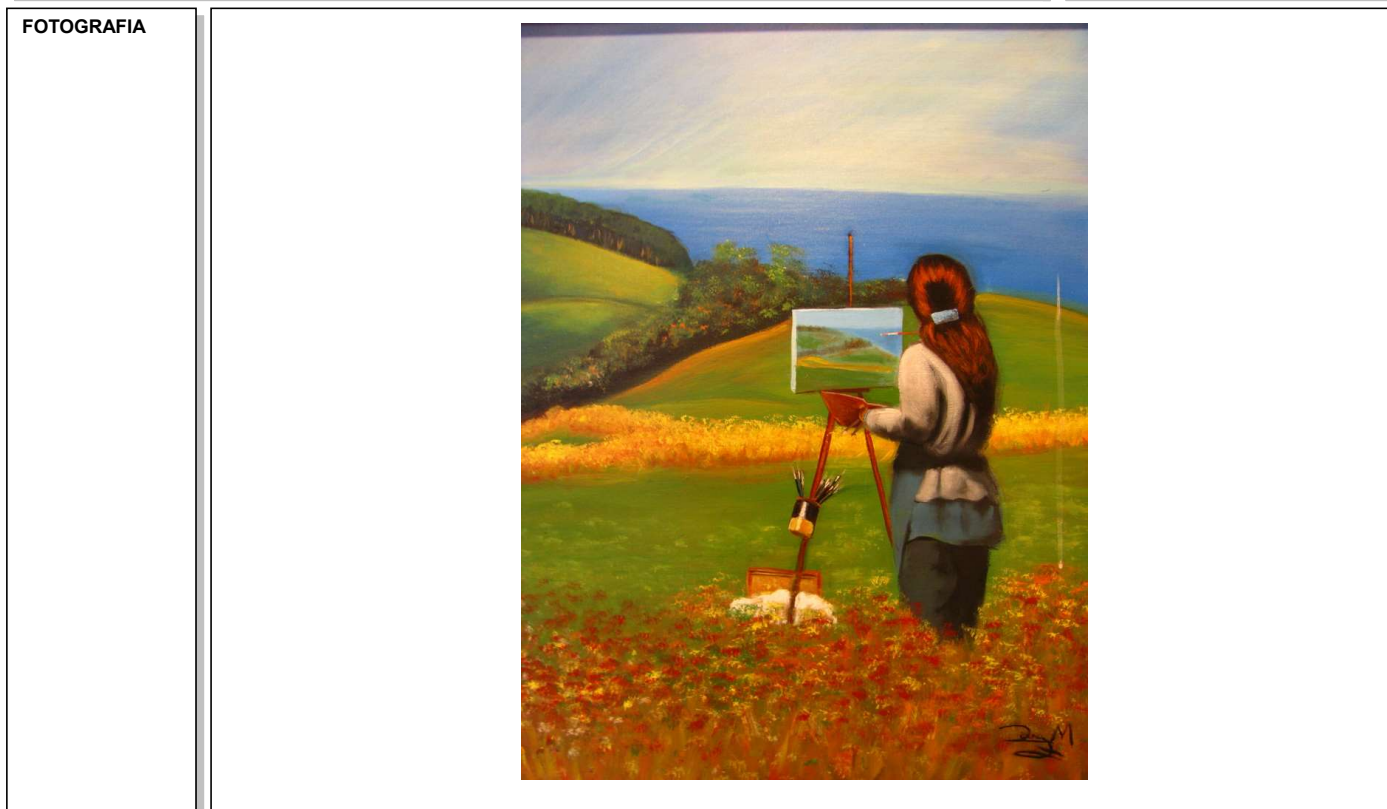

DOCUMENTACION EXISTENTE		
SIGNATURA DEL ARCHIVO		



EPIGRAFE 3º.- MUEBLES HISTORICO-ARTISTICOS

SERVICIO **CULTURA**

Nº INVENTARIO **3.0.00056**

ALTA EN EL INVENTARIO: 10 / 2016

IDENTIFICACION

DESCRIPCION

1 PINTURA, TECNICA MIXTA SOBRE LIENZO, FIRMADA EN EL ANGULO INFERIOR DERECHO Y FECHADA EN EL AÑO 2004,

AUTOR

MEDIDAS

100 X 100 CM

CONSERVACION

BUENA

TIPO DE USO

USO PROPIO

UBICACION

BIBLIOTECA MUNICIPAL "MARIA MOLINER"-PLANTA BAJA-Z

COD.CONTABLE

2130

NATURALEZA JURIDICA

PATRIMONIAL

DATOS LEGALES

TITULO DE ADQUISICION

DONACION

FECHA DE ADQUISICION

0 / 0 / 0

ENCARGADO DE LA CUSTODIA

CONCEJALA DE CULTURA Y EDUCACION

CATALOGACION

NO SE ENCUENTRA CATALOGADO

VALORACION

COSTE DE ADQUISICION

0,00 €

COSTE INVERSIONES

0,00 €

VALOR DE MERCADO

300,00 €

MODIFICACIONES POSTERIORES A LA FECHA DEL INVENTARIO

SELLO CORPORACION Y RUBRICA SECRETARIO

FOTOGRAFIA



DOCUMENTACION EXISTENTE

SIGNATURA DEL ARCHIVO



EPIGRAFE 3º.- MUEBLES HISTORICO-ARTISTICOS

SERVICIO **CULTURA**

Nº INVENTARIO **3.0.00057**

ALTA EN EL INVENTARIO: 10 / 2016

IDENTIFICACION	DESCRIPCION 1 PINTURA ENMARCADA, TECNICA MIXTA SOBRE PAPEL. EXPOSICION ENERO 2003, TEMATICA ABSTRACTA			
	AUTOR LUIS VINUEZA	MEDIDAS 40 X 30 CM	CONSERVACION BUENA	TIPO DE USO USO PROPIO
	UBICACION BIBLIOTECA MUNICIPAL "MARIA MOLINER"-PLANTA BAJA-Z	COD.CONTABLE 2130	NATURALEZA JURIDICA PATRIMONIAL	
DATOS LEGALES	TITULO DE ADQUISICION DONACION POR EL AUTOR AL AYTO. DE VELILLA DE SAN ANTONIO		FECHA DE ADQUISICION 0 / 0 / 0	
	ENCARGADO DE LA CUSTODIA CONCEJALA DE CULTURA Y EDUCACION	CATALOGACION NO SE ENCUENTRA CATALOGADO		
VALORACION	COSTE DE ADQUISICION 0,00 €	COSTE INVERSIONES 0,00 €	VALOR DE MERCADO 40,00 €	
	MODIFICACIONES POSTERIORES A LA FECHA DEL INVENTARIO		SELLO CORPORACION Y RUBRICA SECRETARIO	



DOCUMENTACION EXISTENTE		
SIGNATURA DEL ARCHIVO		



EPIGRAFE 3º.- MUEBLES HISTORICO-ARTISTICOS

SERVICIO **CULTURA**

Nº INVENTARIO **3.0.00058**

ALTA EN EL INVENTARIO: 10 / 2016

IDENTIFICACION

DESCRIPCION

1 PINTURA ENMARCADA, OLEO SOBRE LIENZO, FIRMADA EN EL ANGULO INFERIOR DERECHO,

AUTOR

MARIA JESUS HERRON RODRIGO

MEDIDAS

130 X 97 CM

CONSERVACION

BUENA

TIPO DE USO

USO PROPIO

UBICACION

BIBLIOTECA MUNICIPAL "MARIA MOLINER"-PLANTA BAJA-Z

COD.CONTABLE

2130

NATURALEZA JURIDICA

PATRIMONIAL

DATOS LEGALES

TITULO DE ADQUISICION

DONACION

FECHA DE ADQUISICION

0 / 0 / 0

ENCARGADO DE LA CUSTODIA

CONCEJALA DE CULTURA Y EDUCACION

CATALOGACION

NO SE ENCUENTRA CATALOGADO

VALORACION

COSTE DE ADQUISICION

0,00 €

COSTE INVERSIONES

0,00 €

VALOR DE MERCADO

270,00 €

MODIFICACIONES POSTERIORES A LA FECHA DEL INVENTARIO

SELLO CORPORACION Y RUBRICA SECRETARIO

FOTOGRAFIA



DOCUMENTACION EXISTENTE

SIGNATURA DEL ARCHIVO



EPIGRAFE 3º.- MUEBLES HISTORICO-ARTISTICOS

SERVICIO **CULTURA**

Nº INVENTARIO **3.0.00059**

ALTA EN EL INVENTARIO: 10 / 2016

IDENTIFICACION

DESCRIPCION

1 PINTURA ENMARCADA A ROTULADOR SOBRE PAPEL, FIRMADA EN EL ANGULO INFERIOR DERECHO Y FECHADA EN EL AÑO 2002, CON TITULO "MOMENTO SUPREMO"

AUTOR
FLORES GUERRERO

MEDIDAS
30 X 40 CM

CONSERVACION
BUENA

TIPO DE USO
USO PROPIO

UBICACION
BIBLIOTECA MUNICIPAL "MARIA MOLINER"-PLANTA BAJA-Z

COD.CONTABLE
2130

NATURALEZA JURIDICA
PATRIMONIAL

DATOS LEGALES

TITULO DE ADQUISICION
DONACION

FECHA DE ADQUISICION
0 / 0 / 0

ENCARGADO DE LA CUSTODIA
CONCEJALA DE CULTURA Y EDUCACION

CATALOGACION
NO SE ENCUENTRA CATALOGADO

VALORACION

COSTE DE ADQUISICION
0,00 €

COSTE INVERSIONES
0,00 €

VALOR DE MERCADO
50,00 €

MODIFICACIONES POSTERIORES A LA FECHA DEL INVENTARIO

SELLO CORPORACION Y RUBRICA SECRETARIO

FOTOGRAFIA

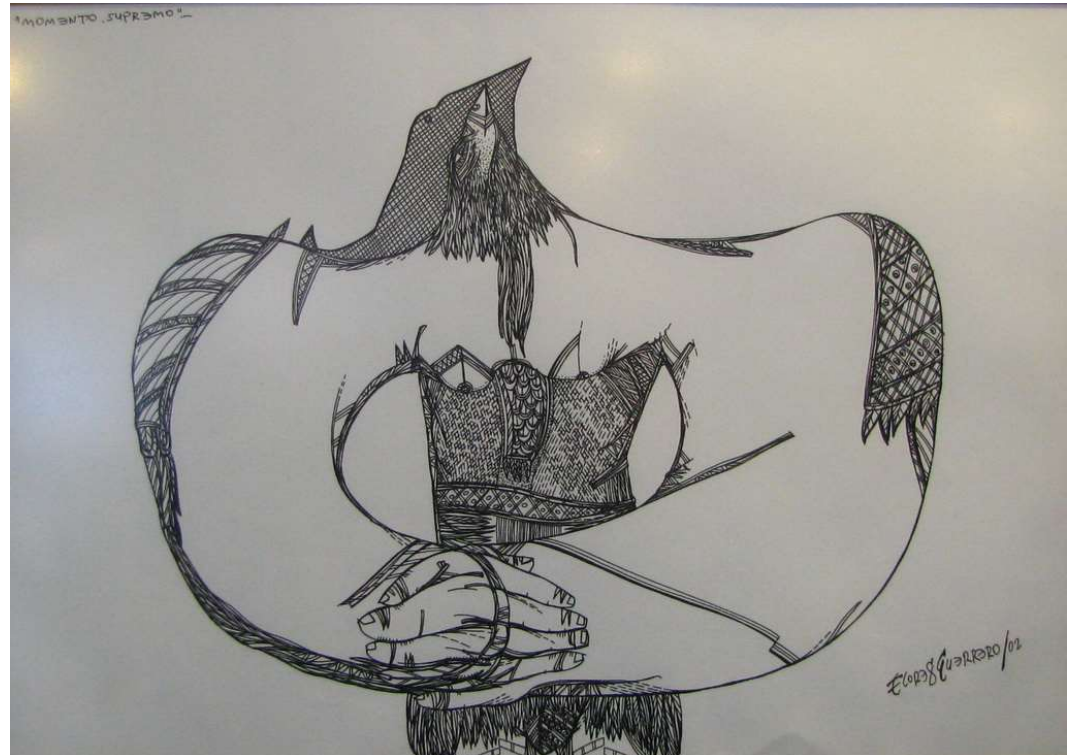

DOCUMENTACION EXISTENTE

SIGNATURA DEL ARCHIVO



EPIGRAFE 3º.- MUEBLES HISTORICO-ARTISTICOS

SERVICIO **CULTURA**

Nº INVENTARIO **3.0.00060**

ALTA EN EL INVENTARIO: 10 / 2016

IDENTIFICACION

DESCRIPCION

1 PINTURA ENMARCADA, TECNICA MIXTA SOBRE TABLA, FIRMADA EN EL ANGULO INFERIOR DERECHO, CON TITULO "A UNOS METROS", REPRESENTA A UNA MUJER ESPERANDO EN EL ANDEN DE LA ESTACION.

AUTOR

JUAN JOSE VICENTE RAMIREZ

MEDIDAS

89 X 120 CM

CONSERVACION

BUENA

TIPO DE USO

USO PROPIO

UBICACION

BIBLIOTECA MUNICIPAL "MARIA MOLINER"-PLANTA BAJA-Z

COD.CONTABLE

2130

NATURALEZA JURIDICA

PATRIMONIAL

DATOS LEGALES

TITULO DE ADQUISICION

DONACION

FECHA DE ADQUISICION

0 / 0 / 0

ENCARGADO DE LA CUSTODIA

CONCEJALA DE CULTURA Y EDUCACION

CATALOGACION

NO SE ENCUENTRA CATALOGADO

VALORACION

COSTE DE ADQUISICION

0,00 €

COSTE INVERSIONES

0,00 €

VALOR DE MERCADO

450,00 €

MODIFICACIONES POSTERIORES A LA FECHA DEL INVENTARIO

SELLO CORPORACION Y RUBRICA SECRETARIO

FOTOGRAFIA



DOCUMENTACION EXISTENTE

SIGNATURA DEL ARCHIVO



EPIGRAFE 3º.- MUEBLES HISTORICO-ARTISTICOS

SERVICIO **CULTURA**

Nº INVENTARIO **3.0.00061**

ALTA EN EL INVENTARIO: 10 / 2016

IDENTIFICACION	DESCRIPCION 1 PINTURA, OLEO SOBRE LIENZO, FIRMADA EN EL ANGULO INFERIOR IZQUIERDO, TEMATICA ABSTRACTA.		
	AUTOR JOSE CARLOS VENTERO FERRER	MEDIDAS 60 X 65 CM	CONSERVACION BUENA
	UBICACION BIBLIOTECA MUNICIPAL "MARIA MOLINER"-PLANTA BAJA-Z	COD.CONTABLE 2130	NATURALEZA JURIDICA PATRIMONIAL
DATOS LEGALES	TITULO DE ADQUISICION DONACION DEL AUTOR AL AYUNTAMIENTO		FECHA DE ADQUISICION 0 / 0 / 0
	ENCARGADO DE LA CUSTODIA CONCEJALA DE CULTURA Y EDUCACION	CATALOGACION NO SE ENCUENTRA CATALOGADO	
VALORACION	COSTE DE ADQUISICION 0,00 €	COSTE INVERSIONES 0,00 €	VALOR DE MERCADO 250,00 €
	MODIFICACIONES POSTERIORES A LA FECHA DEL INVENTARIO		SELLO CORPORACION Y RUBRICA SECRETARIO

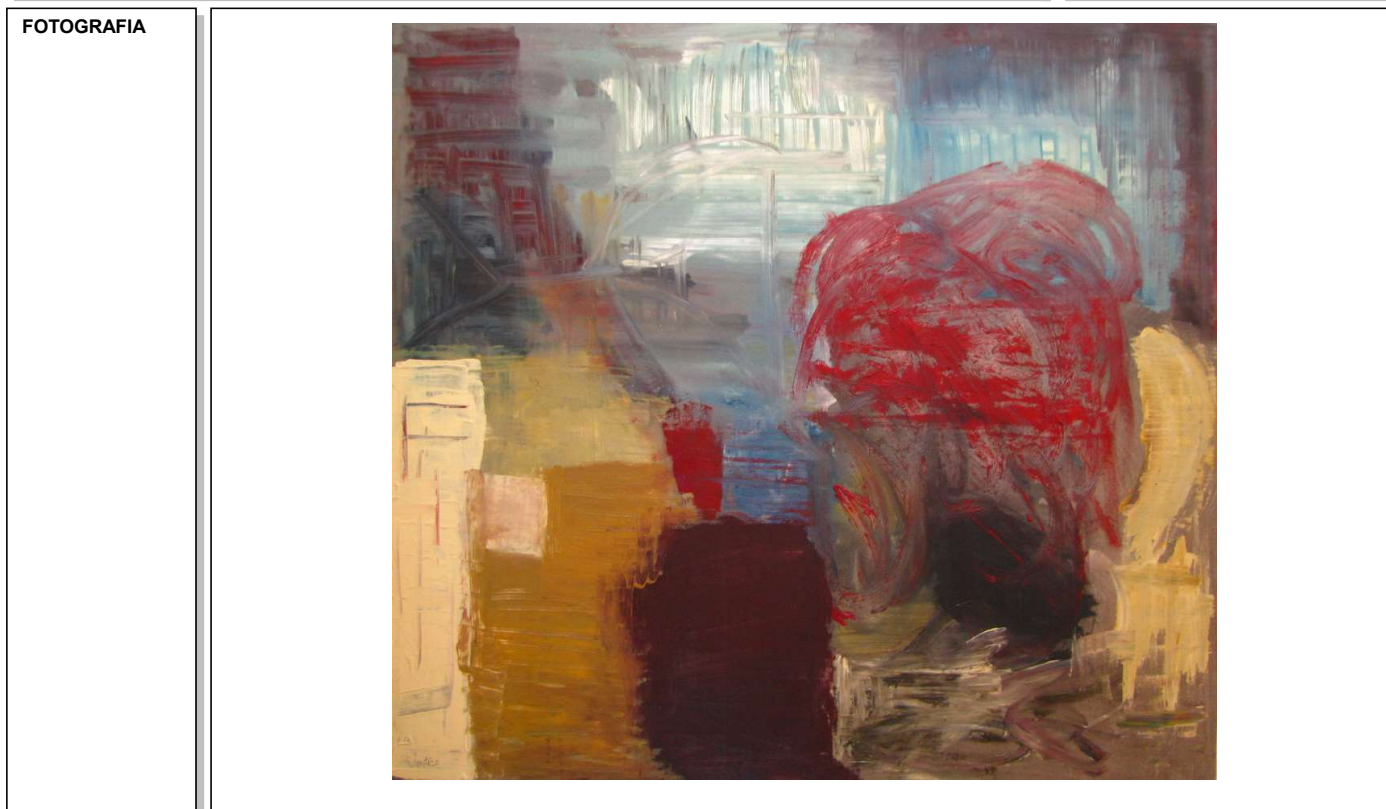

DOCUMENTACION EXISTENTE		
SIGNATURA DEL ARCHIVO		



EPIGRAFE 3º.- MUEBLES HISTORICO-ARTISTICOS

SERVICIO **CULTURA**

Nº INVENTARIO **3.0.00062**

ALTA EN EL INVENTARIO: 10 / 2016

IDENTIFICACION	DESCRIPCION 1 PINTURA ENMARCADA, TECNICA MIXTA, FIRMADA EN EL ANGULO INFERIOR DERECHO, TEMATICA ABSTRACTA		
	AUTOR CALMAGRO	MEDIDAS 73 X 54 CM	CONSERVACION BUENA
	UBICACION BIBLIOTECA MUNICIPAL "MARIA MOLINER"-PLANTA BAJA-Z	COD.CONTABLE 2130	NATURALEZA JURIDICA PATRIMONIAL
DATOS LEGALES	TITULO DE ADQUISICION DONACION POR EL AUTOR AL AYTO. DE VELILLA DE SAN ANTONIO		FECHA DE ADQUISICION 0 / 0 / 0
	ENCARGADO DE LA CUSTODIA CONCEJALA DE CULTURA Y EDUCACION	CATALOGACION NO SE ENCUENTRA CATALOGADO	
VALORACION	COSTE DE ADQUISICION 0,00 €	COSTE INVERSIONES 0,00 €	VALOR DE MERCADO 100,00 €
	MODIFICACIONES POSTERIORES A LA FECHA DEL INVENTARIO		SELLO CORPORACION Y RUBRICA SECRETARIO

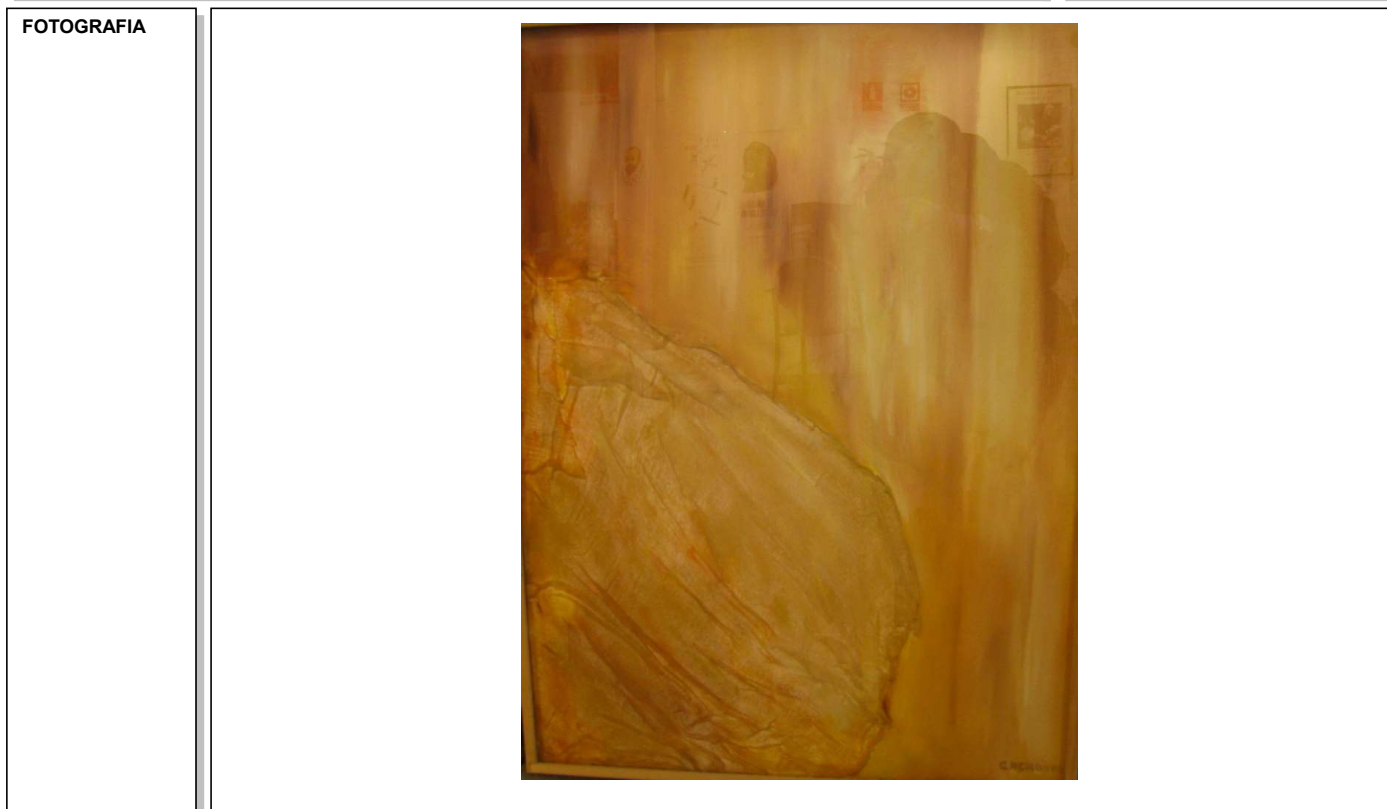

DOCUMENTACION EXISTENTE		
SIGNATURA DEL ARCHIVO		



EPIGRAFE 3º.- MUEBLES HISTORICO-ARTISTICOS

SERVICIO **CULTURA**

Nº INVENTARIO **3.0.00063**

ALTA EN EL INVENTARIO: 10 / 2016

IDENTIFICACION

DESCRIPCION

1 PINTURA ENMARCADA, OLEO SOBRE TABLA, FIRMADA EN EL ANGULO INFERIOR DERECHO, REPRESENTA UN PAISAJE

AUTOR
A. NUSBANG

MEDIDAS
91 X 91 CM

CONSERVACION
BUENA

TIPO DE USO
USO PROPIO

UBICACION
BIBLIOTECA MUNICIPAL "MARIA MOLINER"-PLANTA BAJA-Z

COD.CONTABLE
2130

NATURALEZA JURIDICA
PATRIMONIAL

DATOS LEGALES

TITULO DE ADQUISICION
DONACION

FECHA DE ADQUISICION
0 / 0 / 0

ENCARGADO DE LA CUSTODIA
CONCEJALA DE CULTURA Y EDUCACION

CATALOGACION
NO SE ENCUENTRA CATALOGADO

VALORACION

COSTE DE ADQUISICION
0,00 €

COSTE INVERSIONES
0,00 €

VALOR DE MERCADO
400,00 €

MODIFICACIONES POSTERIORES A LA FECHA DEL INVENTARIO

SELLO CORPORACION Y RUBRICA SECRETARIO

FOTOGRAFIA



DOCUMENTACION EXISTENTE

SIGNATURA DEL ARCHIVO



EPIGRAFE 3º.- MUEBLES HISTORICO-ARTISTICOS

SERVICIO **CULTURA**

Nº INVENTARIO **3.0.00064**

ALTA EN EL INVENTARIO: 10 / 2016

IDENTIFICACION

DESCRIPCION

1 PINTURA, OLEO SOBRE TABLA, FIRMADA EN EL ANGULO INFERIOR DERECHO, REPRESENTA TRES VELAS ENCENDIDAS

AUTOR
TARANCON

MEDIDAS
60 X 95 CM

CONSERVACION
BUENA

TIPO DE USO
USO PROPIO

UBICACION
BIBLIOTECA MUNICIPAL "MARIA MOLINER"-PLANTA BAJA-D

COD.CONTABLE
2130

NATURALEZA JURIDICA
PATRIMONIAL

DATOS LEGALES

TITULO DE ADQUISICION
DONACION

FECHA DE ADQUISICION
0 / 0 / 0

ENCARGADO DE LA CUSTODIA
CONCEJALA DE CULTURA Y EDUCACION

CATALOGACION
NO SE ENCUENTRA CATALOGADO

VALORACION

COSTE DE ADQUISICION
0,00 €

COSTE INVERSIONES
0,00 €

VALOR DE MERCADO
120,00 €

MODIFICACIONES POSTERIORES A LA FECHA DEL INVENTARIO

SELLO CORPORACION Y RUBRICA SECRETARIO

FOTOGRAFIA



DOCUMENTACION EXISTENTE

SIGNATURA DEL ARCHIVO



EPIGRAFE 3º.- MUEBLES HISTORICO-ARTISTICOS

SERVICIO **CULTURA**

Nº INVENTARIO **3.0.00065**

ALTA EN EL INVENTARIO: 10 / 2016

IDENTIFICACION	DESCRIPCION 1 PINTURA, OLEO SOBRE TABLA, REPRESENTA EL RETRATO DE UNA INFANTA DE LA EPOCA DE VELAZQUEZ		
	AUTOR ANA FAUSTOS	MEDIDAS 65 X 50 CM	CONSERVACION BUENA
	UBICACION BIBLIOTECA MUNICIPAL "MARIA MOLINER"-PLANTA BAJA-D	COD.CONTABLE 2130	NATURALEZA JURIDICA PATRIMONIAL
DATOS LEGALES	TITULO DE ADQUISICION DONACION POR LA AUTORA AL AYTO. DE VELILLA DE SAN ANTONIO		FECHA DE ADQUISICION 0 / 0 / 0
	ENCARGADO DE LA CUSTODIA CONCEJALA DE CULTURA Y EDUCACION	CATALOGACION NO SE ENCUENTRA CATALOGADO	
VALORACION	COSTE DE ADQUISICION 0,00 €	COSTE INVERSIONES 0,00 €	VALOR DE MERCADO 80,00 €
	MODIFICACIONES POSTERIORES A LA FECHA DEL INVENTARIO		SELLO CORPORACION Y RUBRICA SECRETARIO

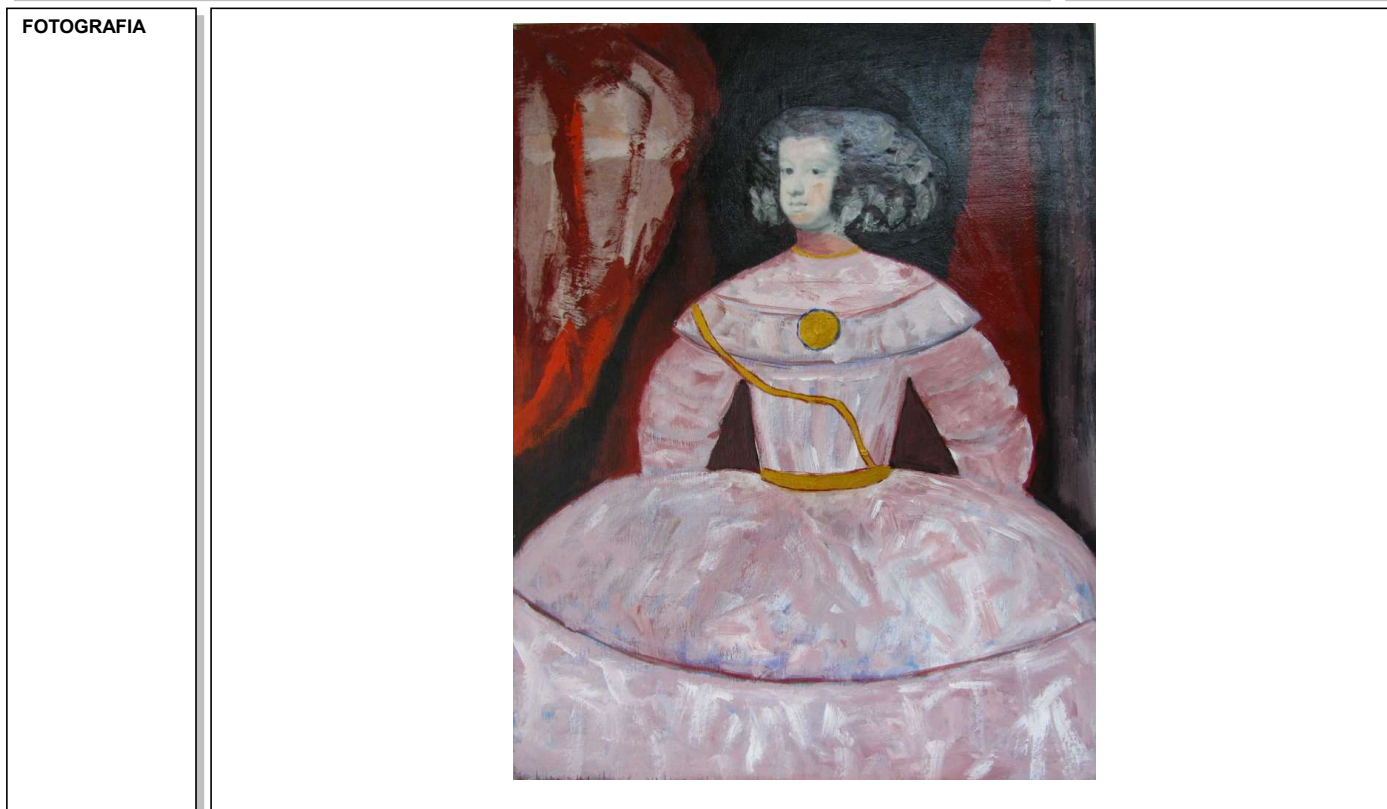

DOCUMENTACION EXISTENTE		
SIGNATURA DEL ARCHIVO		



EPIGRAFE 3º.- MUEBLES HISTORICO-ARTISTICOS

SERVICIO **CULTURA**

Nº INVENTARIO **3.0.00066**

ALTA EN EL INVENTARIO: 10 / 2016

IDENTIFICACION

DESCRIPCION

1 PINTURA ENMARCADA, OLEO SOBRE LIENZO, FIRMADA EN EL ANGULO INFERIOR DERECHO, CON TITULO "UN PUEBLO CON ENCANTO"

AUTOR

BENILDE SAINZ

MEDIDAS

50 X 60 CM

CONSERVACION

BUENA

TIPO DE USO

USO PROPIO

UBICACION

JUZGADO DE PAZ-PLANTA BAJA-SALA

COD.CONTABLE

2130

NATURALEZA JURIDICA

PATRIMONIAL

DATOS LEGALES

TITULO DE ADQUISICION

DONACION

FECHA DE ADQUISICION

0 / 0 / 0

ENCARGADO DE LA CUSTODIA

CONCEJALA DE CULTURA Y EDUCACION

CATALOGACION

NO SE ENCUENTRA CATALOGADO

VALORACION

COSTE DE ADQUISICION

0,00 €

COSTE INVERSIONES

0,00 €

VALOR DE MERCADO

80,00 €

MODIFICACIONES POSTERIORES A LA FECHA DEL INVENTARIO

SELLO CORPORACION Y RUBRICA SECRETARIO

FOTOGRAFIA



DOCUMENTACION EXISTENTE

SIGNATURA DEL ARCHIVO



EPIGRAFE 3º.- MUEBLES HISTORICO-ARTISTICOS

SERVICIO **CULTURA**

Nº INVENTARIO **3.0.00067**

ALTA EN EL INVENTARIO: 10 / 2016

IDENTIFICACION	DESCRIPCION 1 PINTURA ENMARCADA, OLEO SOBRE LIENZO, FIRMADA EN EL ANGULO INFERIOR DERECHO, CON TITULO "NIÑAS EN EL EMBARCADERO"			
	AUTOR JOSE LUIS JABARDO GUTIERREZ	MEDIDAS 50 X 60 CM	CONSERVACION BUENA	TIPO DE USO USO PROPIO
	UBICACION JUZGADO DE PAZ-PLANTA BAJA-SALA	COD.CONTABLE 2130	NATURALEZA JURIDICA PATRIMONIAL	
DATOS LEGALES	TITULO DE ADQUISICION DONACION		FECHA DE ADQUISICION 0 / 0 / 0	
	ENCARGADO DE LA CUSTODIA CONCEJALA DE CULTURA Y EDUCACION	CATALOGACION NO SE ENCUENTRA CATALOGADO		
VALORACION	COSTE DE ADQUISICION 0,00 €	COSTE INVERSIONES 0,00 €	VALOR DE MERCADO 80,00 €	
	MODIFICACIONES POSTERIORES A LA FECHA DEL INVENTARIO			
			<small>SELLO CORPORACION Y RUBRICA SECRETARIO</small>	



DOCUMENTACION EXISTENTE		
SIGNATURA DEL ARCHIVO		



EPIGRAFE 3º.- MUEBLES HISTORICO-ARTISTICOS

SERVICIO **CULTURA**

Nº INVENTARIO **3.0.00068**

ALTA EN EL INVENTARIO: 10 / 2016

IDENTIFICACION

DESCRIPCION

1 PINTURA ENMARCADA, OLEO SOBRE LIENZO, FIRMADA EN EL ANGULO INFERIOR DERECHO, CON TITULO "MIRANDO AL MAR"

AUTOR
PETRA CAÑAS

MEDIDAS
53 X 65 CM

CONSERVACION
BUENA

TIPO DE USO
USO PROPIO

UBICACION
JUZGADO DE PAZ-PLANTA BAJA-SALA

COD.CONTABLE
2130

NATURALEZA JURIDICA
PATRIMONIAL

DATOS LEGALES

TITULO DE ADQUISICION
DONACION

FECHA DE ADQUISICION
0 / 0 / 0

ENCARGADO DE LA CUSTODIA
CONCEJALA DE CULTURA Y EDUCACION

CATALOGACION
NO SE ENCUENTRA CATALOGADO

VALORACION

COSTE DE ADQUISICION
0,00 €

COSTE INVERSIONES
0,00 €

VALOR DE MERCADO
80,00 €

MODIFICACIONES POSTERIORES A LA FECHA DEL INVENTARIO

SELLO CORPORACION Y RUBRICA SECRETARIO

FOTOGRAFIA

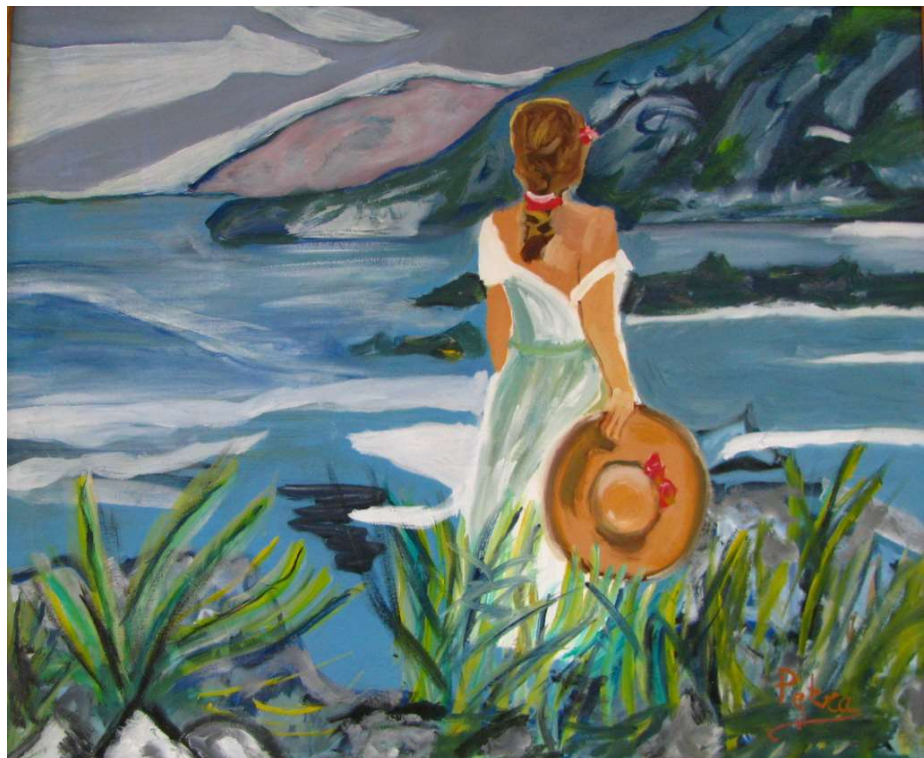

DOCUMENTACION EXISTENTE

SIGNATURA DEL ARCHIVO



EPIGRAFE 3º.- MUEBLES HISTORICO-ARTISTICOS

SERVICIO **CULTURA**

Nº INVENTARIO **3.0.00069**

ALTA EN EL INVENTARIO: 10 / 2016

IDENTIFICACION	DESCRIPCION 1 PINTURA ENMARCADA, OLEO SOBRE LIENZO, FIRMADA EN EL ANGULO INFERIOR DERECHO, CON TITULO "CASAS RURALES"		
	AUTOR DOLORES SANCHEZ	MEDIDAS 60 X 50 CM	CONSERVACION BUENA
	UBICACION JUZGADO DE PAZ-PLANTA BAJA-SALA	COD.CONTABLE 2130	NATURALEZA JURIDICA PATRIMONIAL
DATOS LEGALES	TITULO DE ADQUISICION DONACION		FECHA DE ADQUISICION 0 / 0 / 0
	ENCARGADO DE LA CUSTODIA CONCEJALA DE CULTURA Y EDUCACION	CATALOGACION NO SE ENCUENTRA CATALOGADO	
VALORACION	COSTE DE ADQUISICION 0,00 €	COSTE INVERSIONES 0,00 €	VALOR DE MERCADO 85,00 €
	MODIFICACIONES POSTERIORES A LA FECHA DEL INVENTARIO		SELLO CORPORACION Y RUBRICA SECRETARIO



DOCUMENTACION EXISTENTE		
SIGNATURA DEL ARCHIVO		



EPIGRAFE 3º.- MUEBLES HISTORICO-ARTISTICOS

SERVICIO **CULTURA**

Nº INVENTARIO **3.0.00070**

ALTA EN EL INVENTARIO: 10 / 2016

IDENTIFICACION

DESCRIPCION

1 PINTURA ENMARCADA, OLEO SOBRE LIENZO, FIRMADA EN EL ANGULO INFERIOR DERECHO, CON TITULO "LA SIEGA"

AUTOR

ESPERANZA COBEÑA POVEDA

MEDIDAS

50 X 60 CM

CONSERVACION

BUENA

TIPO DE USO

USO PROPIO

UBICACION

JUZGADO DE PAZ-PLANTA BAJA-SALA

COD.CONTABLE

2130

NATURALEZA JURIDICA

PATRIMONIAL

DATOS LEGALES

TITULO DE ADQUISICION

DONACION

FECHA DE ADQUISICION

0 / 0 / 0

ENCARGADO DE LA CUSTODIA

CONCEJALA DE CULTURA Y EDUCACION

CATALOGACION

NO SE ENCUENTRA CATALOGADO

VALORACION

COSTE DE ADQUISICION

0,00 €

COSTE INVERSIONES

0,00 €

VALOR DE MERCADO

80,00 €

MODIFICACIONES POSTERIORES A LA FECHA DEL INVENTARIO

SELLO CORPORACION Y RUBRICA SECRETARIO

FOTOGRAFIA



DOCUMENTACION EXISTENTE

SIGNATURA DEL ARCHIVO



EPIGRAFE 3º.- MUEBLES HISTORICO-ARTISTICOS

SERVICIO **CULTURA**

Nº INVENTARIO **3.0.00071**

ALTA EN EL INVENTARIO: 10 / 2016

IDENTIFICACION

DESCRIPCION

1 PINTURA ENMARCADA, OLEO SOBRE LIENZO, FIRMADA EN EL ANGULO INFERIOR DERECHO, CON TITULO "PASEANDO", REPRESENTA DOS MUJERES JAPONESAS PASEANDO CON TRAJE TRADICIONAL.

AUTOR
MANUELA

MEDIDAS
60 X 50 CM

CONSERVACION
BUENA

TIPO DE USO
USO PROPIO

UBICACION
JUZGADO DE PAZ-PLANTA BAJA-SALA

COD.CONTABLE
2130

NATURALEZA JURIDICA
PATRIMONIAL

DATOS LEGALES

TITULO DE ADQUISICION
DONACION

FECHA DE ADQUISICION
0 / 0 / 0

ENCARGADO DE LA CUSTODIA
CONCEJALA DE CULTURA Y EDUCACION

CATALOGACION
NO SE ENCUENTRA CATALOGADO

VALORACION

COSTE DE ADQUISICION
0,00 €

COSTE INVERSIONES
0,00 €

VALOR DE MERCADO
100,00 €

MODIFICACIONES POSTERIORES A LA FECHA DEL INVENTARIO

SELLO CORPORACION Y RUBRICA SECRETARIO

FOTOGRAFIA



DOCUMENTACION EXISTENTE

SIGNATURA DEL ARCHIVO



EPIGRAFE 3º.- MUEBLES HISTORICO-ARTISTICOS

SERVICIO **CULTURA**

Nº INVENTARIO **3.0.00072**

ALTA EN EL INVENTARIO: 10 / 2016

IDENTIFICACION	DESCRIPCION 1 TAPIZ ENMARCADO DEL ESCUDO DEL AYUNTAMIENTO DE VELILLA DE SAN ANTONIO		
	AUTOR ASOCIACION MUJERES ALTO LIZO	MEDIDAS 78 X 54 CM	CONSERVACION BUENA
	UBICACION POLICIA LOCAL-PLANTA BAJA-DEPENDENCIAS PRINCIPALE	COD.CONTABLE 2130	NATURALEZA JURIDICA PATRIMONIAL
DATOS LEGALES	TITULO DE ADQUISICION DONADO AL AYUNTAMIENTO DE VELILLA DE SAN ANTONIO		FECHA DE ADQUISICION 0 / 0 / 0
	ENCARGADO DE LA CUSTODIA CONCEJALA DE CULTURA Y EDUCACION	CATALOGACION NO SE ENCUENTRA CATALOGADO	
VALORACION	COSTE DE ADQUISICION 0,00 €	COSTE INVERSIONES 0,00 €	VALOR DE MERCADO 50,00 €
	MODIFICACIONES POSTERIORES A LA FECHA DEL INVENTARIO		SELLO CORPORACION Y RUBRICA SECRETARIO



DOCUMENTACION EXISTENTE		
SIGNATURA DEL ARCHIVO		



EPIGRAFE 3º.- MUEBLES HISTORICO-ARTISTICOS

SERVICIO **CULTURA**

Nº INVENTARIO **3.0.00073**

ALTA EN EL INVENTARIO: 10 / 2016

IDENTIFICACION

DESCRIPCION

1 PINTURA ENMARCADA, OLEO SOBRE LIENZO, FIRMADA EN EL ANGULO INFERIOR DERECHO, CON TITULO "AMANECER"

AUTOR

ANTONIO MARINA RODRIGUEZ

MEDIDAS

89 X 116 CM

CONSERVACION

BUENA

TIPO DE USO

USO PROPIO

UBICACION

POLICIA LOCAL-PLANTA SOTANO-SALA DE JUNTAS Y COME

COD.CONTABLE

2130

NATURALEZA JURIDICA

PATRIMONIAL

DATOS LEGALES

TITULO DE ADQUISICION

DONACION

FECHA DE ADQUISICION

0 / 0 / 0

ENCARGADO DE LA CUSTODIA

CONCEJALA DE CULTURA Y EDUCACION

CATALOGACION

NO SE ENCUENTRA CATALOGADO

VALORACION

COSTE DE ADQUISICION

0,00 €

COSTE INVERSIONES

0,00 €

VALOR DE MERCADO

400,00 €

MODIFICACIONES POSTERIORES A LA FECHA DEL INVENTARIO

SELLO CORPORACION Y RUBRICA SECRETARIO

FOTOGRAFIA



DOCUMENTACION EXISTENTE

SIGNATURA DEL ARCHIVO



EPIGRAFE 3º.- MUEBLES HISTORICO-ARTISTICOS

SERVICIO **CULTURA**

Nº INVENTARIO **3.0.00074**

ALTA EN EL INVENTARIO: 10 / 2016

IDENTIFICACION	DESCRIPCION 1 PINTURA ENMARCADA, TECNICA MIXTA SOBRE TABLA CON TITULO "SELVA DORADA"			
	AUTOR OSCAR FLORES GUERRERO	MEDIDAS 88 X 59 CM	CONSERVACION BUENA	TIPO DE USO USO PROPIO
	UBICACION POLICIA LOCAL-PLANTA BAJA-CABO POLICIA LOCAL	COD.CONTABLE 2130	NATURALEZA JURIDICA PATRIMONIAL	
DATOS LEGALES	TITULO DE ADQUISICION DONACION		FECHA DE ADQUISICION 0 / 0 / 0	
	ENCARGADO DE LA CUSTODIA CONCEJALA DE CULTURA Y EDUCACION	CATALOGACION NO SE ENCUENTRA CATALOGADO		
VALORACION	COSTE DE ADQUISICION 0,00 €	COSTE INVERSIONES 0,00 €	VALOR DE MERCADO 200,00 €	
	MODIFICACIONES POSTERIORES A LA FECHA DEL INVENTARIO		SELLO CORPORACION Y RUBRICA SECRETARIO	

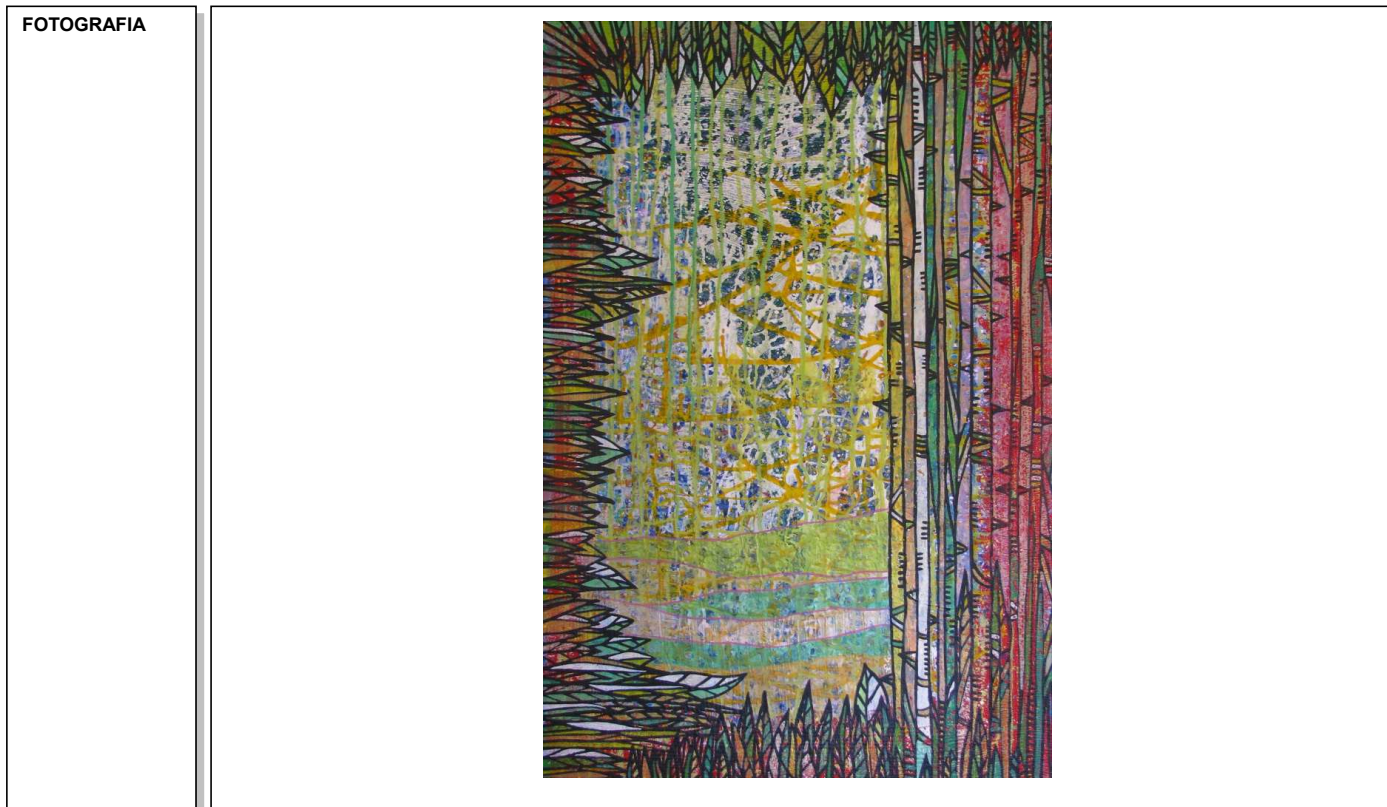

DOCUMENTACION EXISTENTE		
SIGNATURA DEL ARCHIVO		



EPIGRAFE 3º.- MUEBLES HISTORICO-ARTISTICOS

SERVICIO **CULTURA**

Nº INVENTARIO **3.0.00075**

ALTA EN EL INVENTARIO: 10 / 2016

IDENTIFICACION	DESCRIPCION 1 PINTURA ENMARCADA, OLEO SOBRE LIENZO, FIRMADA EN EL ANGULO INFERIOR DERECHO,		
	AUTOR ERNESTO HERNANDEZ	MEDIDAS 100 X 80 CM	CONSERVACION BUENA
	UBICACION POLICIA LOCAL-PLANTA BAJA-HALL	COD.CONTABLE 2130	NATURALEZA JURIDICA PATRIMONIAL
DATOS LEGALES	TITULO DE ADQUISICION DONACION		FECHA DE ADQUISICION 0 / 0 / 0
	ENCARGADO DE LA CUSTODIA CONCEJALA DE CULTURA Y EDUCACION	CATALOGACION NO SE ENCUENTRA CATALOGADO	
VALORACION	COSTE DE ADQUISICION 0,00 €	COSTE INVERSIONES 0,00 €	VALOR DE MERCADO 250,00 €
	MODIFICACIONES POSTERIORES A LA FECHA DEL INVENTARIO		SELLO CORPORACION Y RUBRICA SECRETARIO

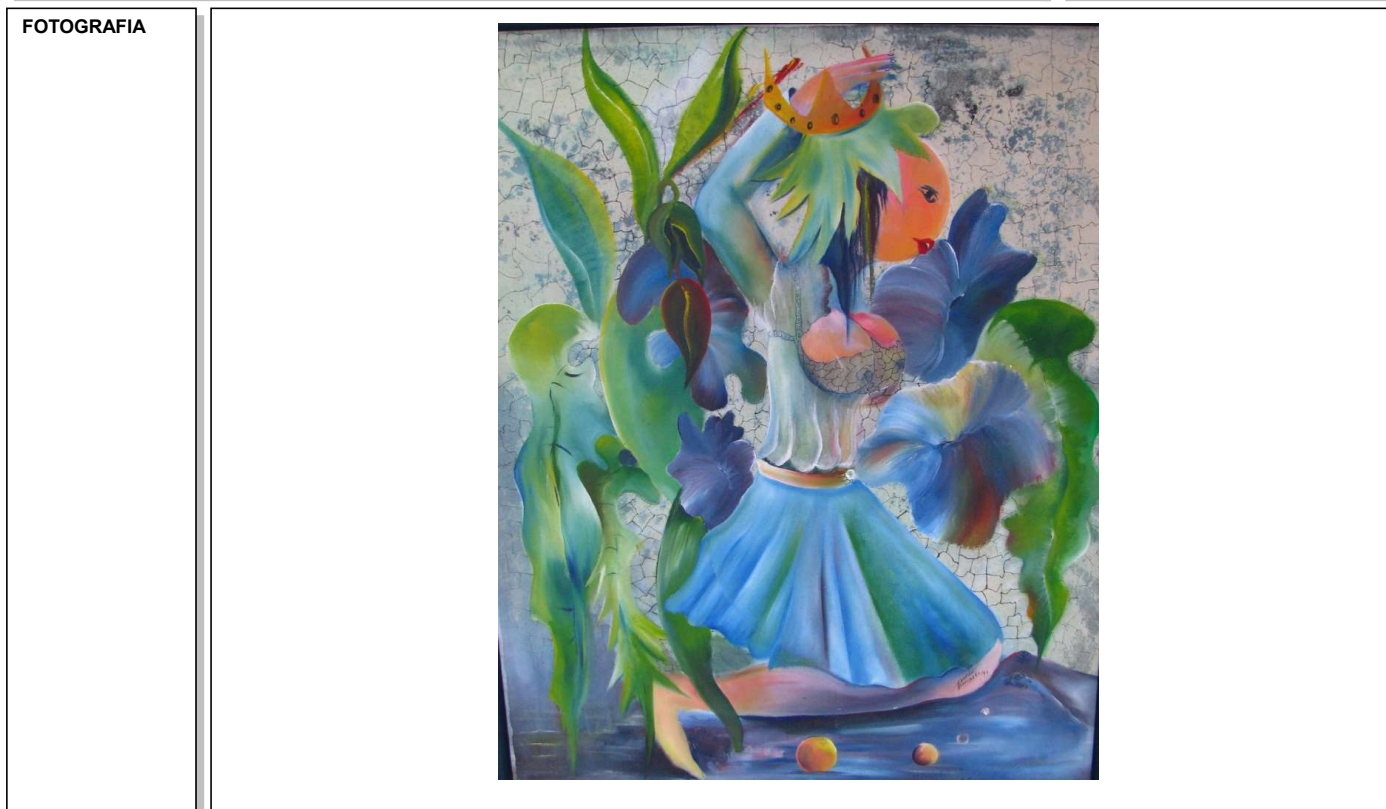

DOCUMENTACION EXISTENTE		
SIGNATURA DEL ARCHIVO		



EPIGRAFE 3º.- MUEBLES HISTORICO-ARTISTICOS

SERVICIO **CULTURA**

Nº INVENTARIO **3.0.00076**

ALTA EN EL INVENTARIO: 10 / 2016

IDENTIFICACION	DESCRIPCION 1 PINTURA ENMARCADA, TECNICA MIXTA SOBRE LIENZO CON TITULO "ESPEJO MUERTO", TEMATICA ABSTRACTA		
	AUTOR LUIS VINUEZA	MEDIDAS 100 X 146 CM	CONSERVACION BUENA
	UBICACION POLICIA LOCAL-PLANTA BAJA-JEFE POLICIA LOCAL	COD.CONTABLE 2130	NATURALEZA JURIDICA PATRIMONIAL
DATOS LEGALES	TITULO DE ADQUISICION DONACION POR EL AUTOR AL AYUNTAMIENTO DE VELILLA DE SAN ANTONIO		FECHA DE ADQUISICION 0 / 0 / 0
	ENCARGADO DE LA CUSTODIA CONCEJALA DE CULTURA Y EDUCACION	CATALOGACION NO SE ENCUENTRA CATALOGADO	
VALORACION	COSTE DE ADQUISICION 0,00 €	COSTE INVERSIONES 0,00 €	VALOR DE MERCADO 370,00 €
	MODIFICACIONES POSTERIORES A LA FECHA DEL INVENTARIO		SELLO CORPORACION Y RUBRICA SECRETARIO



DOCUMENTACION EXISTENTE		
SIGNATURA DEL ARCHIVO		



EPIGRAFE 3º.- MUEBLES HISTORICO-ARTISTICOS

SERVICIO **CULTURA**

Nº INVENTARIO **3.0.00077**

ALTA EN EL INVENTARIO: 10 / 2016

IDENTIFICACION	DESCRIPCION 1 PINTURA ENMARCADA, OLEO SOBRE TABLA, FIRMADA EN EL ANGULO INFERIOR DERECHO, CON TITULO "CARGADA DE FUTURO", REPRESENTA EL RETRATO DE UNA JOVEN CON UN VIOLIN		
	AUTOR VALERIO SAEZ MARTIN	MEDIDAS 120 X 89 CM	CONSERVACION BUENA
	UBICACION POLICIA LOCAL-PLANTA BAJA-ESCALERAS	COD.CONTABLE 2130	NATURALEZA JURIDICA PATRIMONIAL
	TITULO DE ADQUISICION DONACION		FECHA DE ADQUISICION 0 / 0 / 0
DATOS LEGALES	ENCARGADO DE LA CUSTODIA CONCEJALA DE CULTURA Y EDUCACION		CATALOGACION NO SE ENCUENTRA CATALOGADO
	VALORACION		
	COSTE DE ADQUISICION 0,00 €	COSTE INVERSIONES 0,00 €	VALOR DE MERCADO 220,00 €
MODIFICACIONES POSTERIORES A LA FECHA DEL INVENTARIO			
	<small>SELLO CORPORACION Y RUBRICA SECRETARIO</small>		

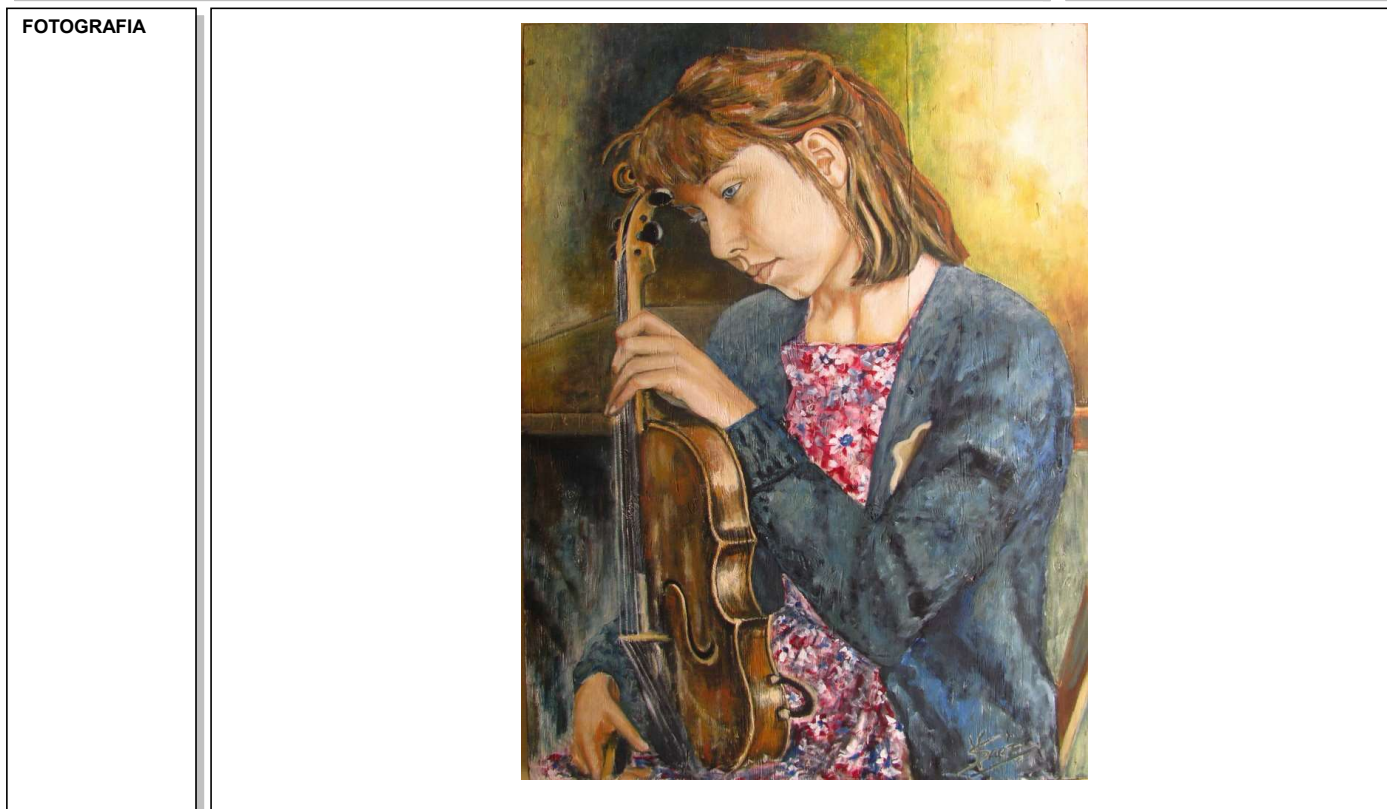

DOCUMENTACION EXISTENTE		
SIGNATURA DEL ARCHIVO		



EPIGRAFE 3º.- MUEBLES HISTORICO-ARTISTICOS

SERVICIO **CULTURA**

Nº INVENTARIO **3.0.00078**

ALTA EN EL INVENTARIO: 10 / 2016

IDENTIFICACION	DESCRIPCION 1 PINTURA ENMARCADA, TECNICA MIXTA SOBRE LIENZO, FIRMADA EN EL ANGULO INFERIOR DERECHO, CON TITULO "AVANZANDO JUNTOS"		
	AUTOR INES GUTIERREZ DE JUAN	MEDIDAS 146 X 97 CM	CONSERVACION BUENA
	UBICACION POLICIA LOCAL-PLANTA SEGUNDA-ESCALERAS	COD.CONTABLE 2130	NATURALEZA JURIDICA PATRIMONIAL
DATOS LEGALES	TITULO DE ADQUISICION DONACION		FECHA DE ADQUISICION 0 / 0 / 0
	ENCARGADO DE LA CUSTODIA CONCEJALA DE CULTURA Y EDUCACION	CATALOGACION NO SE ENCUENTRA CATALOGADO	
VALORACION	COSTE DE ADQUISICION 0,00 €	COSTE INVERSIONES 0,00 €	VALOR DE MERCADO 250,00 €
	MODIFICACIONES POSTERIORES A LA FECHA DEL INVENTARIO		
			<small>SELLO CORPORACION Y RUBRICA SECRETARIO</small>

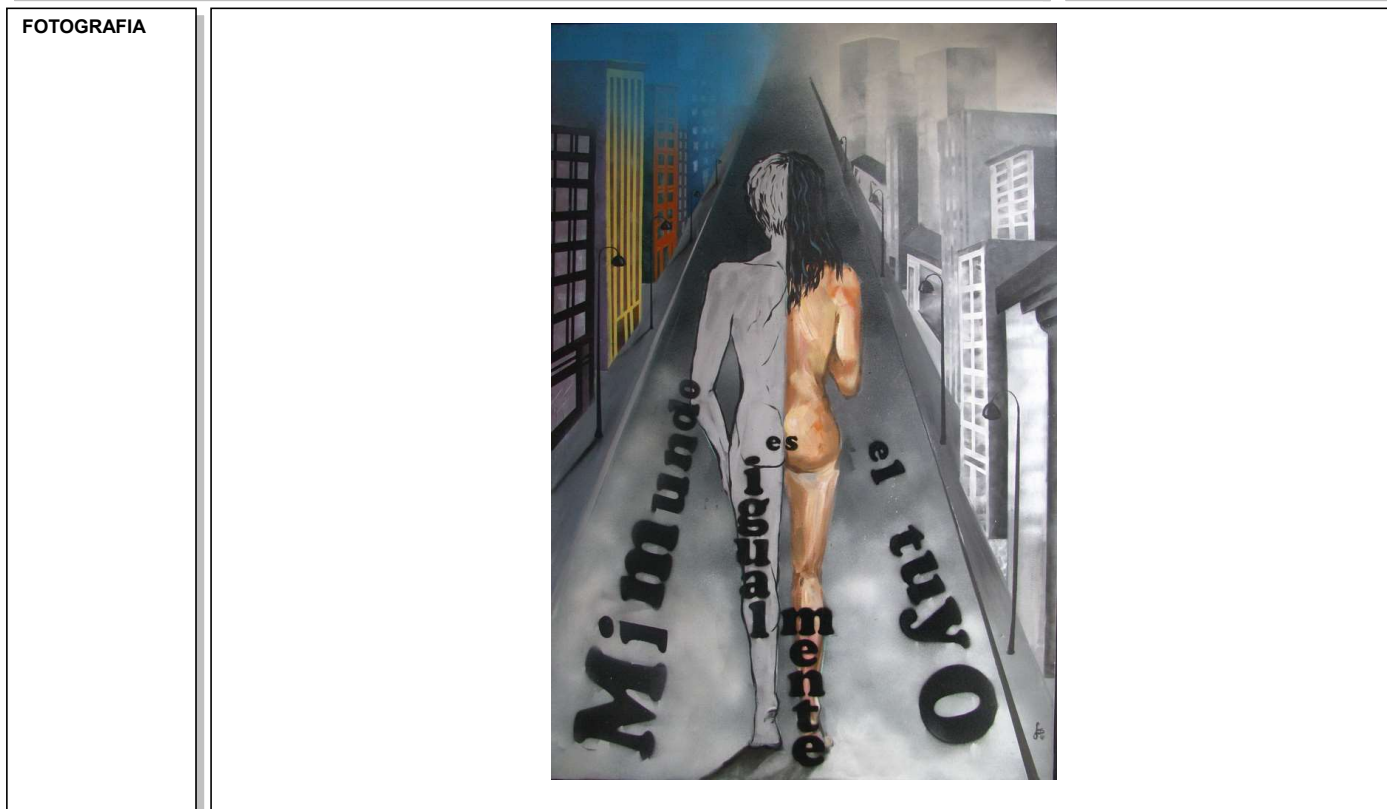

DOCUMENTACION EXISTENTE		
SIGNATURA DEL ARCHIVO		



EPIGRAFE 3º.- MUEBLES HISTORICO-ARTISTICOS

SERVICIO CULTURA

Nº INVENTARIO 3.0.00079

ALTA EN EL INVENTARIO: 10 / 2016

IDENTIFICACION	DESCRIPCION 1 PINTURA ENMARCADA, TECNICA MIXTA SOBRE LIENZO, FIRMADA EN EL ANGULO INFERIOR DERECHO, CON TITULO "MUJER"			
	AUTOR ROCIO AMORETTI VILLA	MEDIDAS 72 X 59 CM	CONSERVACION BUENA	TIPO DE USO USO PROPIO
	UBICACION POLICIA LOCAL-PLANTA SEGUNDA-PASILLO	COD.CONTABLE 2130	NATURALEZA JURIDICA PATRIMONIAL	
DATOS LEGALES	TITULO DE ADQUISICION DONACION		FECHA DE ADQUISICION 0 / 0 / 0	
	ENCARGADO DE LA CUSTODIA CONCEJALA DE CULTURA Y EDUCACION	CATALOGACION NO SE ENCUENTRA CATALOGADO		
VALORACION	COSTE DE ADQUISICION 0,00 €	COSTE INVERSIONES 0,00 €	VALOR DE MERCADO 80,00 €	
	MODIFICACIONES POSTERIORES A LA FECHA DEL INVENTARIO		SELLO CORPORACION Y RUBRICA SECRETARIO	



DOCUMENTACION EXISTENTE		
SIGNATURA DEL ARCHIVO		



EPIGRAFE 3º.- MUEBLES HISTORICO-ARTISTICOS

SERVICIO **CULTURA**

Nº INVENTARIO **3.0.00080**

ALTA EN EL INVENTARIO: 10 / 2016

IDENTIFICACION	DESCRIPCION 1 PINTURA ENMARCADA, TECNICA MIXTA SOBRE TABLA CON TITULO "VISION DE FUTURO"		
	AUTOR PABLO RODRIGUEZ DE LUCAS	MEDIDAS 161 X 161 CM	CONSERVACION BUENA
	UBICACION POLICIA LOCAL-PLANTA SEGUNDA-SALA	COD.CONTABLE 2130	NATURALEZA JURIDICA PATRIMONIAL
DATOS LEGALES	TITULO DE ADQUISICION DONACION		FECHA DE ADQUISICION 0 / 0 / 0
	ENCARGADO DE LA CUSTODIA CONCEJALA DE CULTURA Y EDUCACION	CATALOGACION NO SE ENCUENTRA CATALOGADO	
VALORACION	COSTE DE ADQUISICION 0,00 €	COSTE INVERSIONES 0,00 €	VALOR DE MERCADO 450,00 €
	MODIFICACIONES POSTERIORES A LA FECHA DEL INVENTARIO		SELLO CORPORACION Y RUBRICA SECRETARIO

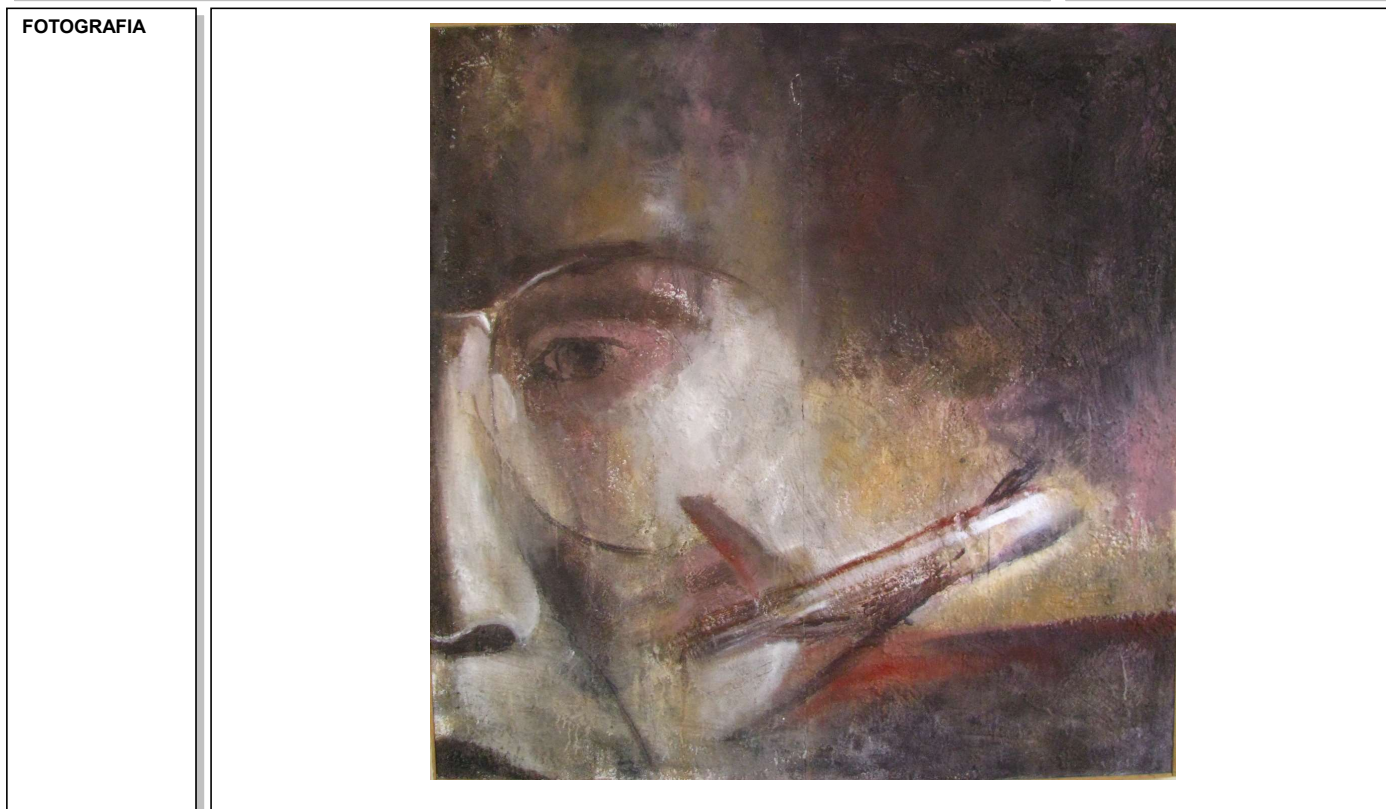

DOCUMENTACION EXISTENTE		
SIGNATURA DEL ARCHIVO		



EPIGRAFE 3º.- MUEBLES HISTORICO-ARTISTICOS

SERVICIO **CULTURA**

Nº INVENTARIO **3.0.00081**

ALTA EN EL INVENTARIO: 10 / 2016

IDENTIFICACION	DESCRIPCION 1 PINTURA, TECNICA MIXTA SOBRE TABLA		
	AUTOR	MEDIDAS 120 X 240 CM	CONSERVACION BUENA
	TIPO DE USO USO PROPIO	UBICACION POLICIA LOCAL-PLANTA SEGUNDA-SALA	COD.CONTABLE 2130
DATOS LEGALES	TITULO DE ADQUISICION DONACION	FECHA DE ADQUISICION 0 / 0 / 0	
	ENCARGADO DE LA CUSTODIA CONCEJALA DE CULTURA Y EDUCACION	CATALOGACION NO SE ENCUENTRA CATALOGADO	
VALORACION	COSTE DE ADQUISICION 0,00 €	COSTE INVERSIONES 0,00 €	VALOR DE MERCADO 200,00 €
	MODIFICACIONES POSTERIORES A LA FECHA DEL INVENTARIO		SELLO CORPORACION Y RUBRICA SECRETARIO



DOCUMENTACION EXISTENTE			
SIGNATURA DEL ARCHIVO			



EPIGRAFE 3º.- MUEBLES HISTORICO-ARTISTICOS

SERVICIO **CULTURA**

Nº INVENTARIO **3.0.00082**

ALTA EN EL INVENTARIO: 10 / 2016

IDENTIFICACION

DESCRIPCION

1 PINTURA ENMARCADA, ACRILICO SOBRE TABLA, FIRMADA EN EL ANGULO INFERIOR DERECHO, CON TITULO "CAMINANDO JUNTOS HACIA UNA SOCIEDAD EN IGUALDAD", REPRESENTA UN PAISAJE CON DOS PERSONAS CAMINANDO AL FONDO

AUTOR

FRANCISCO CAMPOS TOCORNAL

MEDIDAS

100 X 146 CM

CONSERVACION

BUENA

TIPO DE USO

USO PROPIO

UBICACION

POLICIA LOCAL-PLANTA SEGUNDA-DESPACHO CONSUMO

COD.CONTABLE

2130

NATURALEZA JURIDICA

PATRIMONIAL

DATOS LEGALES

TITULO DE ADQUISICION

DONACION

FECHA DE ADQUISICION

0 / 0 / 0

ENCARGADO DE LA CUSTODIA

CONCEJALA DE CULTURA Y EDUCACION

CATALOGACION

NO SE ENCUENTRA CATALOGADO

VALORACION

COSTE DE ADQUISICION

0,00 €

COSTE INVERSIONES

0,00 €

VALOR DE MERCADO

400,00 €

MODIFICACIONES POSTERIORES A LA FECHA DEL INVENTARIO

SELLO CORPORACION Y RUBRICA SECRETARIO

FOTOGRAFIA



DOCUMENTACION EXISTENTE

SIGNATURA DEL ARCHIVO



EPIGRAFE 3º.- MUEBLES HISTORICO-ARTISTICOS

SERVICIO **CULTURA**

Nº INVENTARIO **3.0.00083**

ALTA EN EL INVENTARIO: 10 / 2016

IDENTIFICACION

DESCRIPCION

1 PINTURA, OLEO SOBRE LIENZO, FIRMADA EN EL ANGULO INFERIOR IZQUIERDO, CON TITULO "EVA-LUCION"

AUTOR

ANA ISABEL LORIENTE VEGA

MEDIDAS

60 X 81 CM

CONSERVACION

BUENA

TIPO DE USO

USO PROPIO

UBICACION

POLICIA LOCAL-PLANTA SEGUNDA-DESPACHO CONSUMO

COD.CONTABLE

2130

NATURALEZA JURIDICA

PATRIMONIAL

DATOS LEGALES

TITULO DE ADQUISICION

DONACION

FECHA DE ADQUISICION

0 / 0 / 0

ENCARGADO DE LA CUSTODIA

CONCEJALA DE CULTURA Y EDUCACION

CATALOGACION

NO SE ENCUENTRA CATALOGADO

VALORACION

COSTE DE ADQUISICION

0,00 €

COSTE INVERSIONES

0,00 €

VALOR DE MERCADO

110,00 €

MODIFICACIONES POSTERIORES A LA FECHA DEL INVENTARIO

SELLO CORPORACION Y RUBRICA SECRETARIO

FOTOGRAFIA



DOCUMENTACION EXISTENTE

SIGNATURA DEL ARCHIVO



EPIGRAFE 3º.- MUEBLES HISTORICO-ARTISTICOS

SERVICIO **CULTURA**

Nº INVENTARIO **3.0.00084**

ALTA EN EL INVENTARIO: 10 / 2016

IDENTIFICACION	DESCRIPCION 1 PINTURA, OLEO SOBRE LIENZO CON TITULO "JULIA Y ROSA"		
	AUTOR JULIA ALARILLA MOREDA	MEDIDAS 33 X 41 CM	CONSERVACION BUENA
	UBICACION POLICIA LOCAL-PLANTA SEGUNDA-DESPACHO CONSUMO	COD.CONTABLE 2130	NATURALEZA JURIDICA PATRIMONIAL
DATOS LEGALES	TITULO DE ADQUISICION DONACION		FECHA DE ADQUISICION 0 / 0 / 0
	ENCARGADO DE LA CUSTODIA CONCEJALA DE CULTURA Y EDUCACION	CATALOGACION NO SE ENCUENTRA CATALOGADO	
VALORACION	COSTE DE ADQUISICION 0,00 €	COSTE INVERSIONES 0,00 €	VALOR DE MERCADO 90,00 €
	MODIFICACIONES POSTERIORES A LA FECHA DEL INVENTARIO		
	<small>SELLO CORPORACION Y RUBRICA SECRETARIO</small>		

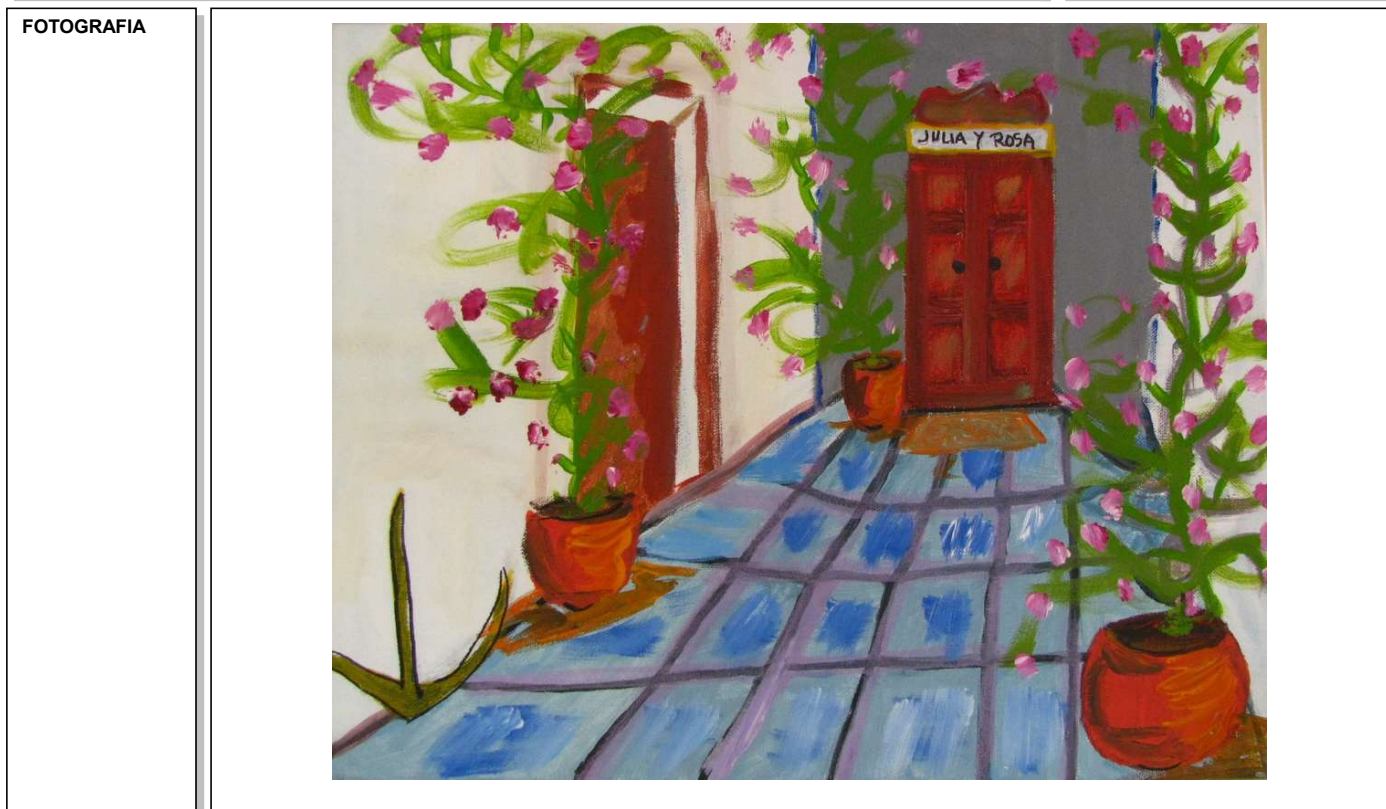

DOCUMENTACION EXISTENTE		
SIGNATURA DEL ARCHIVO		



EPIGRAFE 3º.- MUEBLES HISTORICO-ARTISTICOS

SERVICIO **CULTURA**

Nº INVENTARIO **3.0.00085**

ALTA EN EL INVENTARIO: 10 / 2016

IDENTIFICACION	DESCRIPCION 1 PINTURA ENMARCADA, TECNICA MIXTA SOBRE LIENZO, FIRMADA EN EL ANGULO INFERIOR DERECHO, TEMATICA ABSTRACTA.		
	AUTOR CAROLINA BALLESTEROS	MEDIDAS 92 X 73 CM	CONSERVACION BUENA
	UBICACION POLICIA LOCAL-PLANTA PRIMERA-ESCALERAS	COD.CONTABLE 2130	NATURALEZA JURIDICA PATRIMONIAL
	TITULO DE ADQUISICION DONACION		FECHA DE ADQUISICION 0 / 0 / 0
DATOS LEGALES	ENCARGADO DE LA CUSTODIA CONCEJALA DE CULTURA Y EDUCACION		CATALOGACION NO SE ENCUENTRA CATALOGADO
VALORACION	COSTE DE ADQUISICION 0,00 €	COSTE INVERSIONES 0,00 €	VALOR DE MERCADO 150,00 €
MODIFICACIONES POSTERIORES A LA FECHA DEL INVENTARIO	<div style="border: 1px solid black; height: 100px; width: 100%;"></div>		

SELLO CORPORACION Y RUBRICA SECRETARIO



DOCUMENTACION EXISTENTE		
SIGNATURA DEL ARCHIVO		



EPIGRAFE 3º.- MUEBLES HISTORICO-ARTISTICOS

SERVICIO **CULTURA**

Nº INVENTARIO **3.0.00086**

ALTA EN EL INVENTARIO: 10 / 2016

IDENTIFICACION	DESCRIPCION 1 PINTURA ENMARCADA, OLEO SOBRE LIENZO CON TITULO "CRECIENDO JUNTOS"		
	AUTOR VIRGINIA CALVO AMANGAS	MEDIDAS 60 X 73 CM	CONSERVACION BUENA
	UBICACION POLICIA LOCAL-PLANTA PRIMERA-SERVICIOS SOCIALES-AD	COD.CONTABLE 2130	NATURALEZA JURIDICA PATRIMONIAL
DATOS LEGALES	TITULO DE ADQUISICION DONACION		FECHA DE ADQUISICION 0 / 0 / 0
	ENCARGADO DE LA CUSTODIA CONCEJALA DE CULTURA Y EDUCACION	CATALOGACION NO SE ENCUENTRA CATALOGADO	
VALORACION	COSTE DE ADQUISICION 0,00 €	COSTE INVERSIONES 0,00 €	VALOR DE MERCADO 160,00 €
	MODIFICACIONES POSTERIORES A LA FECHA DEL INVENTARIO		SELLO CORPORACION Y RUBRICA SECRETARIO



DOCUMENTACION EXISTENTE		
SIGNATURA DEL ARCHIVO		



EPIGRAFE 3º.- MUEBLES HISTORICO-ARTISTICOS

SERVICIO **CULTURA**

Nº INVENTARIO **3.0.00087**

ALTA EN EL INVENTARIO: 10 / 2016

IDENTIFICACION	DESCRIPCION 1 PINTURA, TECNICA MIXTA SOBRE LIENZO CON TITULO "GRAFFITI"		
	AUTOR MIGUEL VALLADARES URRUTIA	MEDIDAS 100 X 80 CM	CONSERVACION BUENA
	UBICACION POLICIA LOCAL-PLANTA PRIMERA-SERVICIOS SOCIALES-TR	COD.CONTABLE 2130	NATURALEZA JURIDICA PATRIMONIAL
DATOS LEGALES	TITULO DE ADQUISICION DONACION	FECHA DE ADQUISICION 0 / 0 / 0	
	ENCARGADO DE LA CUSTODIA CONCEJALA DE CULTURA Y EDUCACION	CATALOGACION NO SE ENCUENTRA CATALOGADO	
VALORACION	COSTE DE ADQUISICION 0,00 €	COSTE INVERSIONES 0,00 €	VALOR DE MERCADO 250,00 €
	MODIFICACIONES POSTERIORES A LA FECHA DEL INVENTARIO		
			<small>SELLO CORPORACION Y RUBRICA SECRETARIO</small>

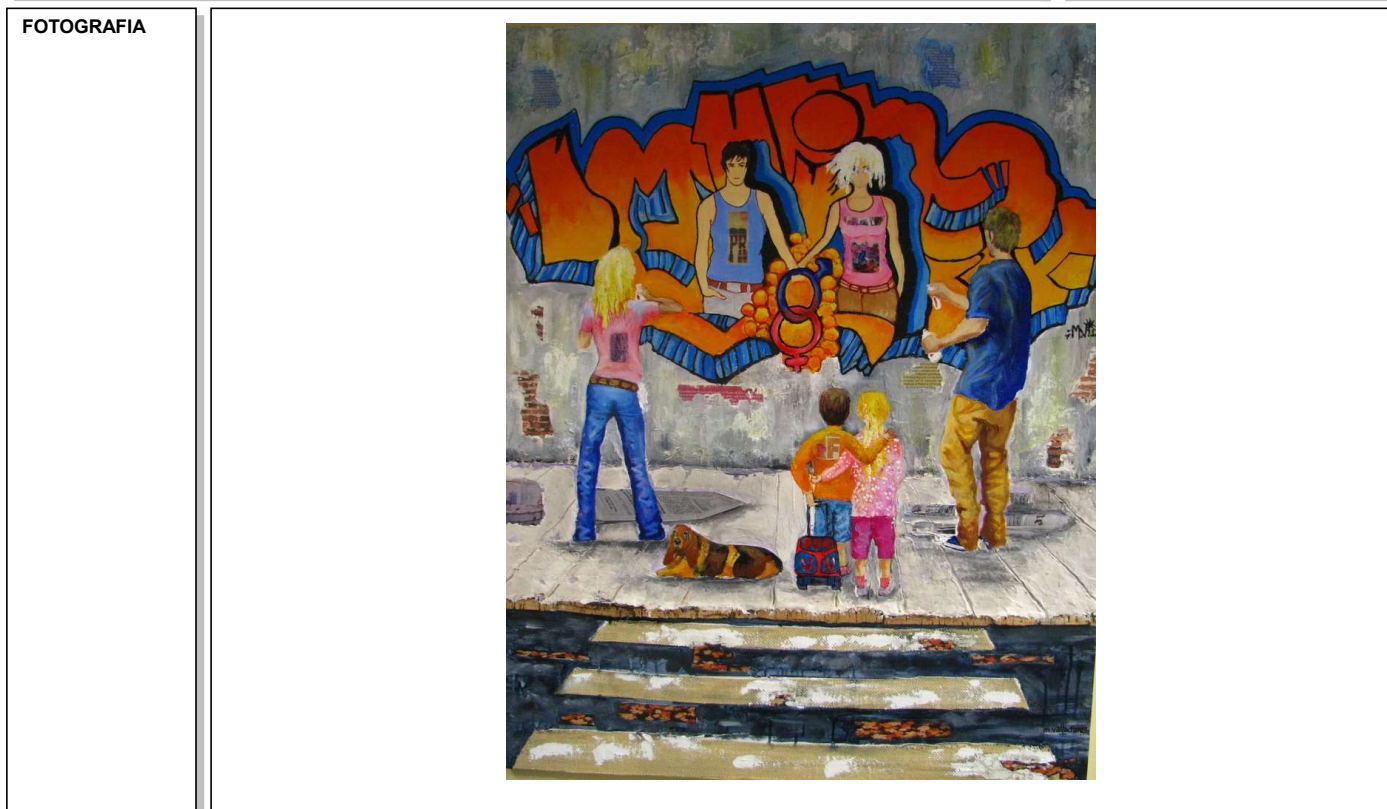

DOCUMENTACION EXISTENTE		
SIGNATURA DEL ARCHIVO		



EPIGRAFE 3º.- MUEBLES HISTORICO-ARTISTICOS

SERVICIO **CULTURA**

Nº INVENTARIO **3.0.00088**

ALTA EN EL INVENTARIO: 10 / 2016

IDENTIFICACION

DESCRIPCION

1 PINTURA ENMARCADA, ACRILICO SOBRE MADERA, FIRMADA EN EL ANGULO INFERIOR DERECHO, CON TITULO "TRAS EL CRISTAL", REPRESENTA EL RETRATO DE UNA MUJER CON EDIFICIOS DE UNA CIUDAD AL FONDO.

AUTOR

JUAN JOSE VICENTE RAMIREZ

MEDIDAS

113 X 175 CM

CONSERVACION

BUENA

TIPO DE USO

USO PROPIO

UBICACION

POLICIA LOCAL-PLANTA PRIMERA-CENTRO ASESOR DE LA

COD.CONTABLE

2130

NATURALEZA JURIDICA

PATRIMONIAL

DATOS LEGALES

TITULO DE ADQUISICION

DONACION

FECHA DE ADQUISICION

0 / 0 / 0

ENCARGADO DE LA CUSTODIA

CONCEJALA DE CULTURA Y EDUCACION

CATALOGACION

NO SE ENCUENTRA CATALOGADO

VALORACION

COSTE DE ADQUISICION

0,00 €

COSTE INVERSIONES

0,00 €

VALOR DE MERCADO

650,00 €

MODIFICACIONES POSTERIORES A LA FECHA DEL INVENTARIO

SELLO CORPORACION Y RUBRICA SECRETARIO

FOTOGRAFIA



DOCUMENTACION EXISTENTE

SIGNATURA DEL ARCHIVO



EPIGRAFE 3º.- MUEBLES HISTORICO-ARTISTICOS

SERVICIO **CULTURA**

Nº INVENTARIO **3.0.00089**

ALTA EN EL INVENTARIO: 10 / 2016

IDENTIFICACION

DESCRIPCION

1 PINTURA ENMARCADA, OLEO SOBRE LIENZO CON TITULO "INDIGENA DE VENEZUELA".

AUTOR

MARCELO SERRANO GONZALEZ

MEDIDAS

74 X 60 CM

CONSERVACION

BUENA

TIPO DE USO

USO PROPIO

UBICACION

POLICIA LOCAL-PLANTA PRIMERA-CENTRO ASESOR DE LA

COD.CONTABLE

2130

NATURALEZA JURIDICA

PATRIMONIAL

DATOS LEGALES

TITULO DE ADQUISICION

CERTAMEN DE PINTURA "MUJERES DEL SIGLO XXI"

FECHA DE ADQUISICION

0 / 0 / 0

ENCARGADO DE LA CUSTODIA

CONCEJALA DE CULTURA Y EDUCACION

CATALOGACION

NO SE ENCUENTRA CATALOGADO

VALORACION

COSTE DE ADQUISICION

0,00 €

COSTE INVERSIONES

0,00 €

VALOR DE MERCADO

110,00 €

MODIFICACIONES POSTERIORES A LA FECHA DEL INVENTARIO

SELLO CORPORACION Y RUBRICA SECRETARIO

FOTOGRAFIA



DOCUMENTACION EXISTENTE

SIGNATURA DEL ARCHIVO



EPIGRAFE 3º.- MUEBLES HISTORICO-ARTISTICOS

SERVICIO **CULTURA**

Nº INVENTARIO **3.0.00090**

ALTA EN EL INVENTARIO: 10 / 2016

IDENTIFICACION	DESCRIPCION 1 PINTURA ENMARCADA, ACUARELA SOBRE PAPEL, FIRMADA EN EL ANGULO INFERIOR IZQUIERDO, CON TITULO "¿MIO O TUYO? ¡NUESTRO HIJO!"			
	AUTOR MARIANO COBOS DIAZ	MEDIDAS 73 X 54 CM	CONSERVACION BUENA	TIPO DE USO USO PROPIO
	UBICACION POLICIA LOCAL-PLANTA PRIMERA-CENTRO ASESOR DE LA	COD.CONTABLE 2130	NATURALEZA JURIDICA PATRIMONIAL	
DATOS LEGALES	TITULO DE ADQUISICION DONACION		FECHA DE ADQUISICION 0 / 0 / 0	
	ENCARGADO DE LA CUSTODIA CONCEJALA DE CULTURA Y EDUCACION	CATALOGACION NO SE ENCUENTRA CATALOGADO		
VALORACION	COSTE DE ADQUISICION 0,00 €	COSTE INVERSIONES 0,00 €	VALOR DE MERCADO 70,00 €	
	MODIFICACIONES POSTERIORES A LA FECHA DEL INVENTARIO		SELLO CORPORACION Y RUBRICA SECRETARIO	



DOCUMENTACION EXISTENTE		
SIGNATURA DEL ARCHIVO		



EPIGRAFE 3º.- MUEBLES HISTORICO-ARTISTICOS

SERVICIO **CULTURA**

Nº INVENTARIO **3.0.00091**

ALTA EN EL INVENTARIO: 10 / 2016

IDENTIFICACION	DESCRIPCION 1 PINTURA ENMARCADA, OLEO SOBRE LIENZO, FIRMADA EN EL ANGULO INFERIOR IZQUIERDO.		
	AUTOR ANGELA RUFO	MEDIDAS 72 X 91 CM	CONSERVACION BUENA
	TIPO DE USO USO PROPIO	UBICACION POLICIA LOCAL-PLANTA PRIMERA-CENTRO ASESOR DE LA	COD.CONTABLE 2130
DATOS LEGALES	TITULO DE ADQUISICION DONACION	FECHA DE ADQUISICION 0 / 0 / 0	
	ENCARGADO DE LA CUSTODIA CONCEJALA DE CULTURA Y EDUCACION	CATALOGACION NO SE ENCUENTRA CATALOGADO	
VALORACION	COSTE DE ADQUISICION 0,00 €	COSTE INVERSIONES 0,00 €	VALOR DE MERCADO 200,00 €
	MODIFICACIONES POSTERIORES A LA FECHA DEL INVENTARIO		SELLO CORPORACION Y RUBRICA SECRETARIO



DOCUMENTACION EXISTENTE		
SIGNATURA DEL ARCHIVO		



EPIGRAFE 3º.- MUEBLES HISTORICO-ARTISTICOS

SERVICIO **CULTURA**

Nº INVENTARIO **3.0.00092**

ALTA EN EL INVENTARIO: 10 / 2016

IDENTIFICACION

DESCRIPCION

1 PINTURA, OLEO SOBRE LIENZO, FIRMADA EN EL ANGULO INFERIOR DERECHO, CON TITULO "¿SOMOS SOLO FLECHAS Y CRUCES?", REPRESENTA UN PAISAJE.

AUTOR

SOLEDAD PAZOS SANCHEZ-ORO

MEDIDAS

59,5 X 80,5 CM

CONSERVACION

BUENA

TIPO DE USO

USO PROPIO

UBICACION

POLICIA LOCAL-PLANTA PRIMERA-CENTRO ASESOR DE LA

COD.CONTABLE

2130

NATURALEZA JURIDICA

PATRIMONIAL

DATOS LEGALES

TITULO DE ADQUISICION

DONACION

FECHA DE ADQUISICION

0 / 0 / 0

ENCARGADO DE LA CUSTODIA

CONCEJALA DE CULTURA Y EDUCACION

CATALOGACION

NO SE ENCUENTRA CATALOGADO

VALORACION

COSTE DE ADQUISICION

0,00 €

COSTE INVERSIONES

0,00 €

VALOR DE MERCADO

130,00 €

MODIFICACIONES POSTERIORES A LA FECHA DEL INVENTARIO

SELLO CORPORACION Y RUBRICA SECRETARIO

FOTOGRAFIA



DOCUMENTACION EXISTENTE

SIGNATURA DEL ARCHIVO



EPIGRAFE 3º.- MUEBLES HISTORICO-ARTISTICOS

SERVICIO **CULTURA**

Nº INVENTARIO **3.0.00093**

ALTA EN EL INVENTARIO: 10 / 2016

IDENTIFICACION

DESCRIPCION

1 PINTURA, OLEO SOBRE LIENZO, FIRMADA EN EL ANGULO INFERIOR DERECHO, CON TITULO "PAREJA EN EL PUENTE" DIVERSIDAD FUNCIONAL

AUTOR
ROSANA GILA RUBIO

MEDIDAS
37,5 X 45,5 CM

CONSERVACION
BUENA

TIPO DE USO
USO PROPIO

UBICACION
POLICIA LOCAL-PLANTA PRIMERA-SERVICIOS SOCIALES-PA

COD.CONTABLE
2130

NATURALEZA JURIDICA
PATRIMONIAL

DATOS LEGALES

TITULO DE ADQUISICION
DONACION

FECHA DE ADQUISICION
0 / 0 / 0

ENCARGADO DE LA CUSTODIA
CONCEJALA DE CULTURA Y EDUCACION

CATALOGACION
NO SE ENCUENTRA CATALOGADO

VALORACION

COSTE DE ADQUISICION
0,00 €

COSTE INVERSIONES
0,00 €

VALOR DE MERCADO
80,00 €

MODIFICACIONES POSTERIORES A LA FECHA DEL INVENTARIO

SELLO CORPORACION Y RUBRICA SECRETARIO

FOTOGRAFIA



DOCUMENTACION EXISTENTE

SIGNATURA DEL ARCHIVO



EPIGRAFE 3º.- MUEBLES HISTORICO-ARTISTICOS

SERVICIO **CULTURA**

Nº INVENTARIO **3.0.00094**

ALTA EN EL INVENTARIO: 10 / 2016

IDENTIFICACION	DESCRIPCION 1 PINTURA, OLEO SOBRE LIENZO, FIRMADA EN EL ANGULO INFERIOR DERECHO, CON TITULO "UN PASEO POR EL BOSQUE" DIVERSIDAD FUNCIONAL		
	AUTOR JOSE LUIS COBEÑA MERINO	MEDIDAS 45,5 X 37,5 CM	CONSERVACION BUENA
	UBICACION POLICIA LOCAL-PLANTA PRIMERA-SERVICIOS SOCIALES-PA	COD.CONTABLE 2130	NATURALEZA JURIDICA PATRIMONIAL
DATOS LEGALES	TITULO DE ADQUISICION DONACION		FECHA DE ADQUISICION 0 / 0 / 0
	ENCARGADO DE LA CUSTODIA CONCEJALA DE CULTURA Y EDUCACION	CATALOGACION NO SE ENCUENTRA CATALOGADO	
VALORACION	COSTE DE ADQUISICION 0,00 €	COSTE INVERSIONES 0,00 €	VALOR DE MERCADO 100,00 €
	MODIFICACIONES POSTERIORES A LA FECHA DEL INVENTARIO		SELLO CORPORACION Y RUBRICA SECRETARIO

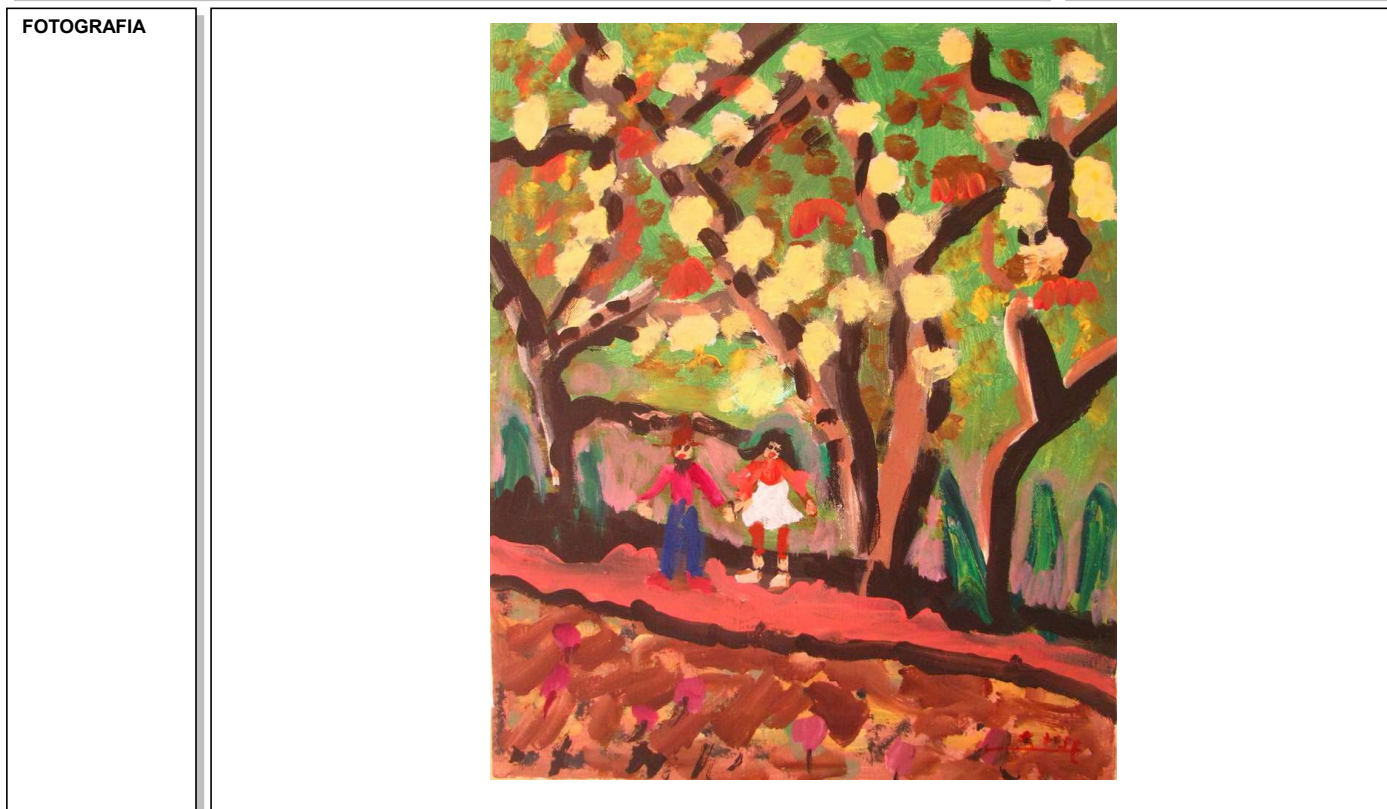

DOCUMENTACION EXISTENTE		
SIGNATURA DEL ARCHIVO		



EPIGRAFE 3º.- MUEBLES HISTORICO-ARTISTICOS

SERVICIO **CULTURA**

Nº INVENTARIO **3.0.00095**

ALTA EN EL INVENTARIO: 10 / 2016

IDENTIFICACION	DESCRIPCION 1 PINTURA, OLEO SOBRE LIENZO, FIRMADA EN EL ANGULO INFERIOR DERECHO, CON TITULO "NUESTRA PELOTA TUYA Y MIA"		
	AUTOR CARMEN	MEDIDAS 40 X 30 CM	CONSERVACION BUENA
	UBICACION POLICIA LOCAL-PLANTA PRIMERA-SERVICIOS SOCIALES-PA	COD.CONTABLE 2130	NATURALEZA JURIDICA PATRIMONIAL
DATOS LEGALES	TITULO DE ADQUISICION DONACION		FECHA DE ADQUISICION 0 / 0 / 0
	ENCARGADO DE LA CUSTODIA CONCEJALA DE CULTURA Y EDUCACION	CATALOGACION NO SE ENCUENTRA CATALOGADO	
VALORACION	COSTE DE ADQUISICION 0,00 €	COSTE INVERSIONES 0,00 €	VALOR DE MERCADO 100,00 €
	MODIFICACIONES POSTERIORES A LA FECHA DEL INVENTARIO		SELLO CORPORACION Y RUBRICA SECRETARIO

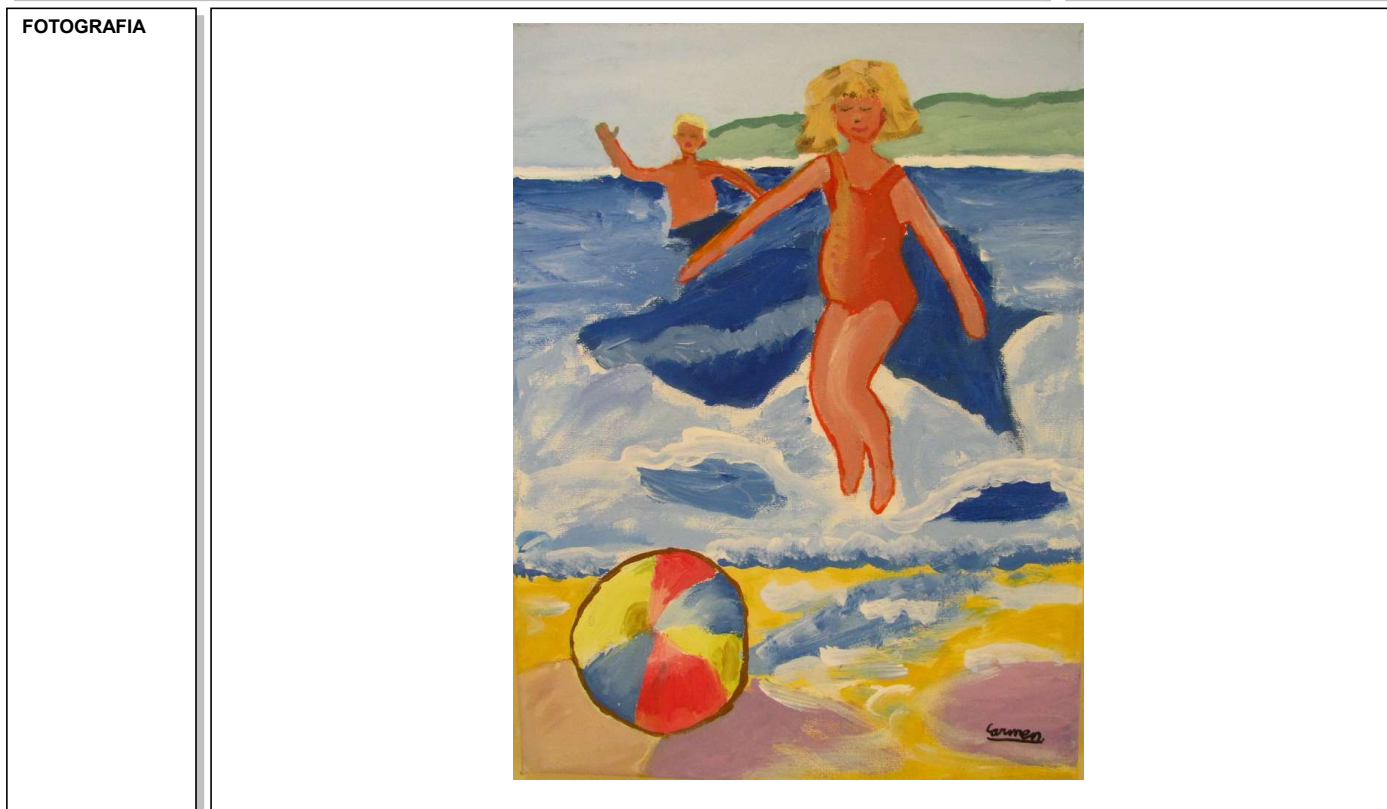

DOCUMENTACION EXISTENTE		
SIGNATURA DEL ARCHIVO		



EPIGRAFE 3º.- MUEBLES HISTORICO-ARTISTICOS

SERVICIO **CULTURA**

Nº INVENTARIO **3.0.00096**

ALTA EN EL INVENTARIO: 10 / 2016

IDENTIFICACION	DESCRIPCION 1 PROYECTOR DE CINE PREVOST OFFICINE MILANO		
	AUTOR	MEDIDAS	CONSERVACION BUENA
	TIPO DE USO USO PROPIO	UBICACION CENTRO CULTURAL AUDITORIO MARIANA PINEDA-PLANTA	COD.CONTABLE 2130
	NATURALEZA JURIDICA PATRIMONIAL		
DATOS LEGALES	TITULO DE ADQUISICION COMPRAVENTA		FECHA DE ADQUISICION 0 / 0 / 0
	ENCARGADO DE LA CUSTODIA CONCEJALA DE CULTURA Y EDUCACION	CATALOGACION NO SE ENCUENTRA CATALOGADO	
VALORACION	COSTE DE ADQUISICION 0,00 €	COSTE INVERSIONES 0,00 €	VALOR DE MERCADO 750,00 €
	MODIFICACIONES POSTERIORES A LA FECHA DEL INVENTARIO		SELLO CORPORACION Y RUBRICA SECRETARIO

FOTOGRAFIA



DOCUMENTACION EXISTENTE

SIGNATURA DEL ARCHIVO



EPIGRAFE 3º.- MUEBLES HISTORICO-ARTISTICOS

Nº INVENTARIO 3.0.00096

FOTOGRAFIA

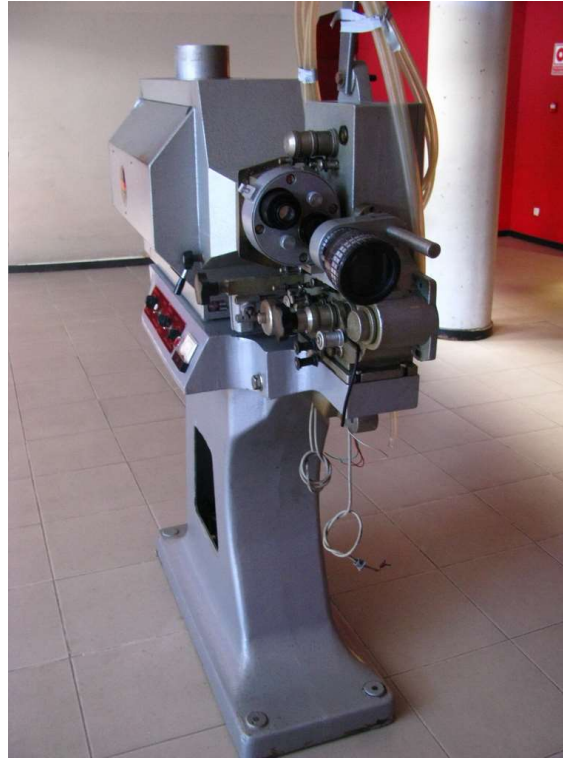

FOTOGRAFIA

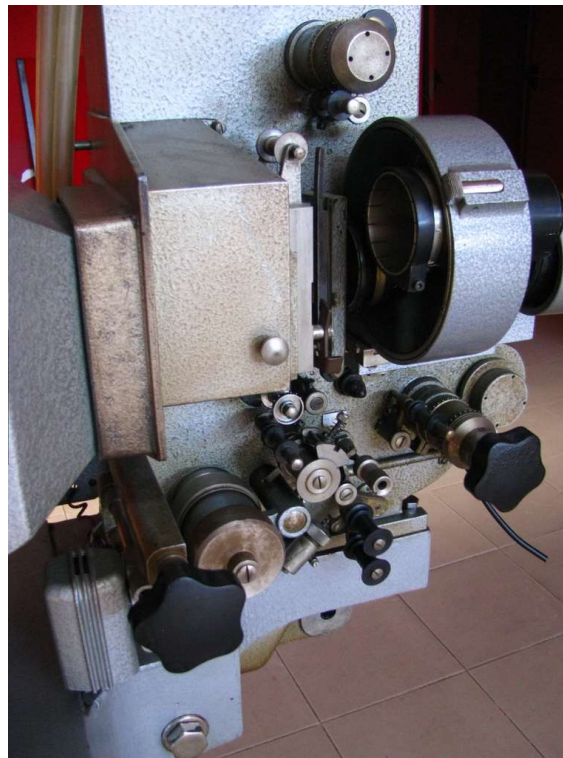



EPIGRAFE 3º.- MUEBLES HISTORICO-ARTISTICOS

SERVICIO **CULTURA**

Nº INVENTARIO **3.0.00097**

ALTA EN EL INVENTARIO: 10 / 2016

IDENTIFICACION	DESCRIPCION 1 PINTURA ENMARCADA, OLEO SOBRE LIENZO, FIRMADA EN EL ANGULO INFERIOR DERECHO, CON TITULO "BUSTO DE SEÑORA"			
	AUTOR EUGENIA SERRANO MENDEZ	MEDIDAS 73 X 60 CM	CONSERVACION BUENA	TIPO DE USO USO PROPIO
	UBICACION LOCAL DE ASOCIACIONES Y ESCUELA DE ADULTOS-PLANT	COD.CONTABLE 2130	NATURALEZA JURIDICA PATRIMONIAL	
DATOS LEGALES	TITULO DE ADQUISICION DONACION		FECHA DE ADQUISICION 0 / 0 / 0	
	ENCARGADO DE LA CUSTODIA CONCEJALA DE CULTURA Y EDUCACION	CATALOGACION NO SE ENCUENTRA CATALOGADO		
VALORACION	COSTE DE ADQUISICION 0,00 €	COSTE INVERSIONES 0,00 €	VALOR DE MERCADO 80,00 €	
	MODIFICACIONES POSTERIORES A LA FECHA DEL INVENTARIO		SELLO CORPORACION Y RUBRICA SECRETARIO	

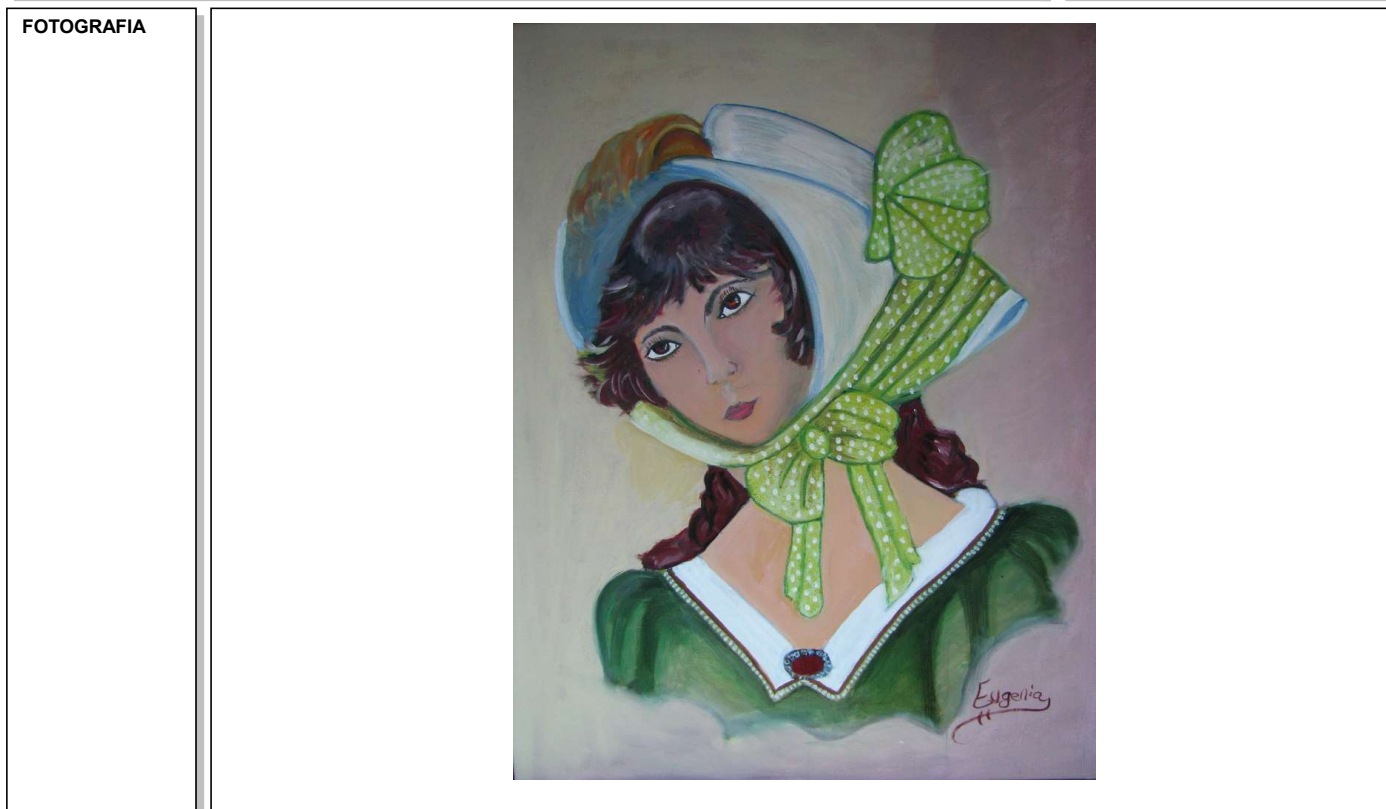

DOCUMENTACION EXISTENTE		
SIGNATURA DEL ARCHIVO		



EPIGRAFE 3º.- MUEBLES HISTORICO-ARTISTICOS

SERVICIO **CULTURA**

Nº INVENTARIO **3.0.00098**

ALTA EN EL INVENTARIO: 10 / 2016

IDENTIFICACION

DESCRIPCION

1 PINTURA ENMARCADA, OLEO SOBRE LIENZO, FIRMADA EN EL ANGULO INFERIOR DERECHO, CON TITULO "SEGADOR"

AUTOR

EUGENIA SERRANO MENDEZ

MEDIDAS

65 X 81 CM

CONSERVACION

BUENA

TIPO DE USO

USO PROPIO

UBICACION

LOCAL DE ASOCIACIONES Y ESCUELA DE ADULTOS-PLANT

COD.CONTABLE

2130

NATURALEZA JURIDICA

PATRIMONIAL

DATOS LEGALES

TITULO DE ADQUISICION

DONACION

FECHA DE ADQUISICION

0 / 0 / 0

ENCARGADO DE LA CUSTODIA

CONCEJALA DE CULTURA Y EDUCACION

CATALOGACION

NO SE ENCUENTRA CATALOGADO

VALORACION

COSTE DE ADQUISICION

0,00 €

COSTE INVERSIONES

0,00 €

VALOR DE MERCADO

150,00 €

MODIFICACIONES POSTERIORES A LA FECHA DEL INVENTARIO

SELLO CORPORACION Y RUBRICA SECRETARIO

FOTOGRAFIA



DOCUMENTACION EXISTENTE

SIGNATURA DEL ARCHIVO



EPIGRAFE 3º.- MUEBLES HISTORICO-ARTISTICOS

SERVICIO **CULTURA**

Nº INVENTARIO **3.0.00099**

ALTA EN EL INVENTARIO: 10 / 2016

IDENTIFICACION

DESCRIPCION

1 PINTURA, OLEO SOBRE LIENZO, FIRMADA EN EL ANGULO INFERIOR IZQUIERDO Y FECHADA EN EL AÑO 2009, CON TITULO "AMANECER DE LAS CAMPESINAS"

AUTOR

DOLORES LUCIENTES HERMITA

MEDIDAS

65 X 81 CM

CONSERVACION

BUENA

TIPO DE USO

USO PROPIO

UBICACION

LOCAL DE ASOCIACIONES Y ESCUELA DE ADULTOS-PLANT

COD.CONTABLE

2130

NATURALEZA JURIDICA

PATRIMONIAL

DATOS LEGALES

TITULO DE ADQUISICION

DONACION

FECHA DE ADQUISICION

0 / 0 / 0

ENCARGADO DE LA CUSTODIA

CONCEJALA DE CULTURA Y EDUCACION

CATALOGACION

NO SE ENCUENTRA CATALOGADO

VALORACION

COSTE DE ADQUISICION

0,00 €

COSTE INVERSIONES

0,00 €

VALOR DE MERCADO

100,00 €

MODIFICACIONES POSTERIORES A LA FECHA DEL INVENTARIO

SELLO CORPORACION Y RUBRICA SECRETARIO

FOTOGRAFIA



DOCUMENTACION EXISTENTE

SIGNATURA DEL ARCHIVO



EPIGRAFE 3º.- MUEBLES HISTORICO-ARTISTICOS

SERVICIO **CULTURA**

Nº INVENTARIO **3.0.00100**

ALTA EN EL INVENTARIO: 10 / 2016

IDENTIFICACION

DESCRIPCION

1 CUADRO ENMARCADO FORMADO POR 30 AZULEJOS DE CERAMICA PINTADA, REPRESENTA LA LAGUNA DEL RIO JARAMA Y LA FACHADA DE LA CASA CONSISTORIAL

AUTOR

TALLER DE CERAMICA "PURA TIER"

MEDIDAS

100 X 120 CM

CONSERVACION

BUENA

TIPO DE USO

USO PROPIO

UBICACION

LOCAL DE ASOCIACIONES Y ESCUELA DE ADULTOS-PLANT

COD.CONTABLE

2130

NATURALEZA JURIDICA

PATRIMONIAL

DATOS LEGALES

TITULO DE ADQUISICION

DONADO AL AYUNTAMIENTO POR LA ASOCIACION DE VECINOS DE VELILLA

FECHA DE ADQUISICION

0 / 0 / 0

ENCARGADO DE LA CUSTODIA

CONCEJALA DE CULTURA Y EDUCACION

CATALOGACION

NO SE ENCUENTRA CATALOGADO

VALORACION

COSTE DE ADQUISICION

0,00 €

COSTE INVERSIONES

0,00 €

VALOR DE MERCADO

500,00 €

MODIFICACIONES POSTERIORES A LA FECHA DEL INVENTARIO

SELLO CORPORACION Y RUBRICA SECRETARIO

FOTOGRAFIA

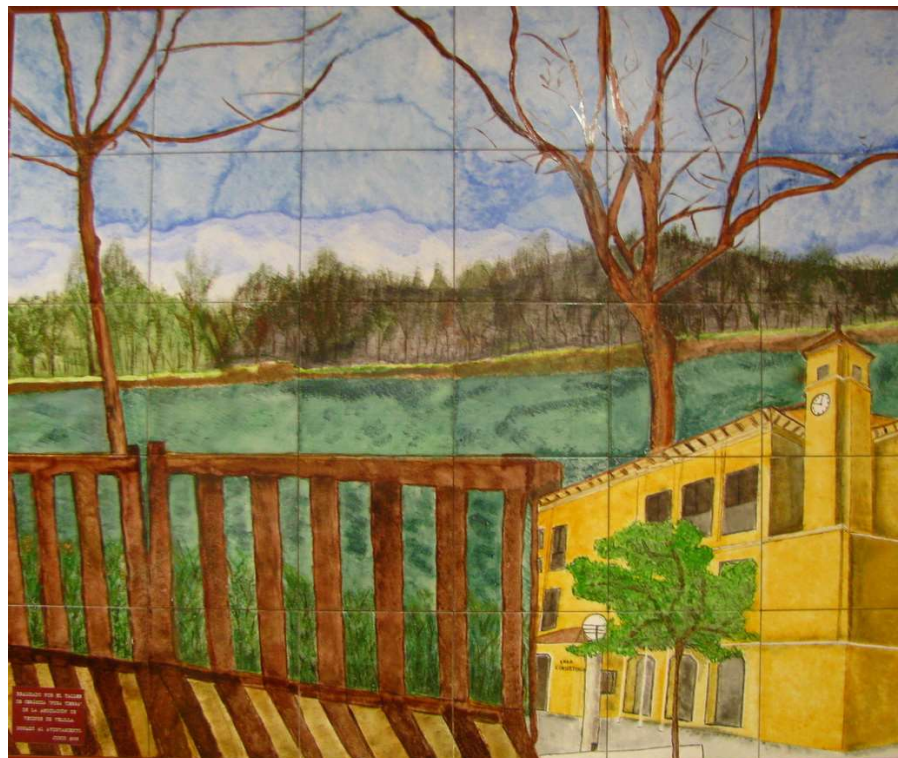

DOCUMENTACION EXISTENTE

SIGNATURA DEL ARCHIVO



EPIGRAFE 3º.- MUEBLES HISTORICO-ARTISTICOS

SERVICIO **CULTURA**

Nº INVENTARIO **3.0.00101**

ALTA EN EL INVENTARIO: 10 / 2016

IDENTIFICACION

DESCRIPCION

1 UNA ESCULTURA DE BULTO REDONDO EN BRONCE CON TITULO "MATERNIDAD" SOBRE BASE DE BRONCE Y MARMOL. INAUGURADA EL 21 DE JUNIO DE 1996

AUTOR

RINA LANDSBERGER AGRANATI

MEDIDAS

160 CM DE ALTURA

CONSERVACION

BUENA

TIPO DE USO

USO PROPIO

UBICACION

PLAZA DE LA CONSTITUCION

COD.CONTABLE

2130

NATURALEZA JURIDICA

PATRIMONIAL

DATOS LEGALES

TITULO DE ADQUISICION

COMPRAVENTA

FECHA DE ADQUISICION

21 / 6 / 1.996

ENCARGADO DE LA CUSTODIA

CONCEJALA DE CULTURA Y EDUCACION

CATALOGACION

NO SE ENCUENTRA CATALOGADO

VALORACION

COSTE DE ADQUISICION

0,00 €

COSTE INVERSIONES

0,00 €

VALOR DE MERCADO

5.200,00 €

MODIFICACIONES POSTERIORES A LA FECHA DEL INVENTARIO

SELLO CORPORACION Y RUBRICA SECRETARIO

FOTOGRAFIA



DOCUMENTACION EXISTENTE

SIGNATURA DEL ARCHIVO



EPIGRAFE 3º.- MUEBLES HISTORICO-ARTISTICOS

Nº INVENTARIO 3.0.00101

FOTOGRAFIA



FOTOGRAFIA





EPIGRAFE 3º.- MUEBLES HISTORICO-ARTISTICOS

Nº INVENTARIO 3.0.00101

FOTOGRAFIA



FOTOGRAFIA





EPIGRAFE 3º.- MUEBLES HISTORICO-ARTISTICOS

SERVICIO **CULTURA**

Nº INVENTARIO **3.0.00102**

ALTA EN EL INVENTARIO: 10 / 2016

IDENTIFICACION	DESCRIPCION PINTURA, ENMARCADA, OLEO SOBRE LIENZO, TITULO "MUJER EMBARAZADA"			
	AUTOR ANDRES CASO FERNANDEZ	MEDIDAS 74 X 60 CM	CONSERVACION BUENA	TIPO DE USO USO PROPIO
	UBICACION CASA CONSISTORIAL-PLANTA PRIMERA-DESPACHO 111 OR	COD.CONTABLE 2130	NATURALEZA JURIDICA PATRIMONIAL	
DATOS LEGALES	TITULO DE ADQUISICION DONACION		FECHA DE ADQUISICION 0 / 0 / 1.996	
	ENCARGADO DE LA CUSTODIA CONCEJALA DE CULTURA Y EDUCACION	CATALOGACION NO SE ENCUENTRA CATALOGADO		
VALORACION	COSTE DE ADQUISICION 0,00 €	COSTE INVERSIONES 0,00 €	VALOR DE MERCADO 90,00 €	
	MODIFICACIONES POSTERIORES A LA FECHA DEL INVENTARIO		SELLO CORPORACION Y RUBRICA SECRETARIO	



DOCUMENTACION EXISTENTE		
SIGNATURA DEL ARCHIVO		



EPIGRAFE 3º.- MUEBLES HISTORICO-ARTISTICOS

SERVICIO CULTURA

Nº INVENTARIO 3.0.00103

ALTA EN EL INVENTARIO: 10 / 2016

IDENTIFICACION

DESCRIPCION

1 PINTURA ENMARCADA, OLEO SOBRE TABLA, FIRMADA EN EL ANGULO INFERIOR DERECHO, CON TITULO "PESCADORES"

AUTOR

DOLORES LUCIENTES HERMITA

MEDIDAS

49 X 60 CM

CONSERVACION

BUENA

TIPO DE USO

USO PROPIO

UBICACION

HOGAR DE MAYORES-PLANTA PRIMERA-DESPACHO DIRECT

COD.CONTABLE

2130

NATURALEZA JURIDICA

PATRIMONIAL

DATOS LEGALES

TITULO DE ADQUISICION

DONACION

FECHA DE ADQUISICION

0 / 0 / 0

ENCARGADO DE LA CUSTODIA

CONCEJALA DE CULTURA Y EDUCACION

CATALOGACION

NO SE ENCUENTRA CATALOGADO

VALORACION

COSTE DE ADQUISICION

0,00 €

COSTE INVERSIONES

0,00 €

VALOR DE MERCADO

90,00 €

MODIFICACIONES POSTERIORES A LA FECHA DEL INVENTARIO

SELLO CORPORACION Y RUBRICA SECRETARIO

FOTOGRAFIA



DOCUMENTACION EXISTENTE

SIGNATURA DEL ARCHIVO



EPIGRAFE 3º.- MUEBLES HISTORICO-ARTISTICOS

SERVICIO **CULTURA**

Nº INVENTARIO **3.0.00104**

ALTA EN EL INVENTARIO: 10 / 2016

IDENTIFICACION	DESCRIPCION 1 GRUPO ESCULTORICO EN HIERRO FUNDIDO SOBRE BASE DE HORMIGON, CON TITULO "LA MADRE UNIVERSAL"		
	AUTOR EMILIO VERBO	MEDIDAS 200 CM DE ALTURA	CONSERVACION BUENA
	UBICACION CALLE DE FEDERICO GARCIA LORCA CON CALLE DEL OLIV	COD.CONTABLE 2130	NATURALEZA JURIDICA PATRIMONIAL
DATOS LEGALES	TITULO DE ADQUISICION COMPRAVENTA		FECHA DE ADQUISICION 0 / 9 / 1.994
	ENCARGADO DE LA CUSTODIA CONCEJALA DE CULTURA Y EDUCACION	CATALOGACION NO SE ENCUENTRA CATALOGADO	
VALORACION	COSTE DE ADQUISICION 0,00 €	COSTE INVERSIONES 0,00 €	VALOR DE MERCADO 5.000,00 €
	MODIFICACIONES POSTERIORES A LA FECHA DEL INVENTARIO		
			<small>SELLO CORPORACION Y RUBRICA SECRETARIO</small>



DOCUMENTACION EXISTENTE		
SIGNATURA DEL ARCHIVO		



EPIGRAFE 3º.- MUEBLES HISTORICO-ARTISTICOS

Nº INVENTARIO 3.0.00104

FOTOGRAFIA



FOTOGRAFIA





EPIGRAFE 3º.- MUEBLES HISTORICO-ARTISTICOS

Nº INVENTARIO **3.0.00104**

FOTOGRAFIA



FOTOGRAFIA





EPIGRAFE 3º.- MUEBLES HISTORICO-ARTISTICOS

SERVICIO **CULTURA**

Nº INVENTARIO **3.0.00105**

ALTA EN EL INVENTARIO: 10 / 2016

IDENTIFICACION

DESCRIPCION

1 PINTURA ENMARCADA, OLEO SOBRE LIENZO, FIRMADA EN EL ANGULO INFERIOR DERECHO Y FECHADA EN 2003, CON TITULO "CRECIMIENTO-NACIMIENTO"

AUTOR

MABEL BAEZ ESPOSATO

MEDIDAS

92 X 60 CM

CONSERVACION

BUENA

TIPO DE USO

USO PROPIO

UBICACION

HOGAR DE MAYORES-PLANTA BAJA-ESCALERAS

COD.CONTABLE

2130

NATURALEZA JURIDICA

PATRIMONIAL

DATOS LEGALES

TITULO DE ADQUISICION

DONACION

FECHA DE ADQUISICION

0 / 0 / 0

ENCARGADO DE LA CUSTODIA

CONCEJALA DE CULTURA Y EDUCACION

CATALOGACION

NO SE ENCUENTRA CATALOGADO

VALORACION

COSTE DE ADQUISICION

0,00 €

COSTE INVERSIONES

0,00 €

VALOR DE MERCADO

185,00 €

MODIFICACIONES POSTERIORES A LA FECHA DEL INVENTARIO

SELLO CORPORACION Y RUBRICA SECRETARIO

FOTOGRAFIA



DOCUMENTACION EXISTENTE

SIGNATURA DEL ARCHIVO



EPIGRAFE 3º.- MUEBLES HISTORICO-ARTISTICOS

SERVICIO **CULTURA**

Nº INVENTARIO **3.0.00106**

ALTA EN EL INVENTARIO: 10 / 2016

IDENTIFICACION

DESCRIPCION

1 PINTURA, OLEO SOBRE LIENZO, FIRMADA EN EL ANGULO INFERIOR IZQUIERDO

AUTOR

ANTONIO GARCIA-RUIZ

MEDIDAS

60 X 81 CM

CONSERVACION

BUENA

TIPO DE USO

USO PROPIO

UBICACION

HOGAR DE MAYORES-PLANTA BAJA-ESCALERAS

COD.CONTABLE

2130

NATURALEZA JURIDICA

PATRIMONIAL

DATOS LEGALES

TITULO DE ADQUISICION

DONACION PARA EL AYUNTAMIENTO DE VELILLA DE SAN ANTONIO 2/11/2004

FECHA DE ADQUISICION

2 / 11 / 2.004

ENCARGADO DE LA CUSTODIA

CONCEJALA DE CULTURA Y EDUCACION

CATALOGACION

NO SE ENCUENTRA CATALOGADO

VALORACION

COSTE DE ADQUISICION

0,00 €

COSTE INVERSIONES

0,00 €

VALOR DE MERCADO

130,00 €

MODIFICACIONES POSTERIORES A LA FECHA DEL INVENTARIO

SELLO CORPORACION Y RUBRICA SECRETARIO

FOTOGRAFIA



DOCUMENTACION EXISTENTE

SIGNATURA DEL ARCHIVO



EPIGRAFE 3º.- MUEBLES HISTORICO-ARTISTICOS

SERVICIO **CULTURA**

Nº INVENTARIO **3.0.00107**

ALTA EN EL INVENTARIO: 10 / 2016

IDENTIFICACION	DESCRIPCION 1 PINTURA ENMARCADA, ACUARELA SOBRE PAPEL, FIRMADA EN EL ANGULO INFERIOR DERECHO, Y CON TITULO "YO SE BIEN QUE HAY PALABRAS..."		
	AUTOR ESCUDERO	MEDIDAS 100 X 77 CM	CONSERVACION BUENA
	UBICACION HOGAR DE MAYORES-PLANTA BAJA-ESCALERAS	COD.CONTABLE 2130	NATURALEZA JURIDICA PATRIMONIAL
DATOS LEGALES	TITULO DE ADQUISICION DONACION		FECHA DE ADQUISICION 0 / 0 / 0
	ENCARGADO DE LA CUSTODIA CONCEJALA DE CULTURA Y EDUCACION	CATALOGACION NO SE ENCUENTRA CATALOGADO	
VALORACION	COSTE DE ADQUISICION 0,00 €	COSTE INVERSIONES 0,00 €	VALOR DE MERCADO 35,00 €
	MODIFICACIONES POSTERIORES A LA FECHA DEL INVENTARIO		SELLO CORPORACION Y RUBRICA SECRETARIO

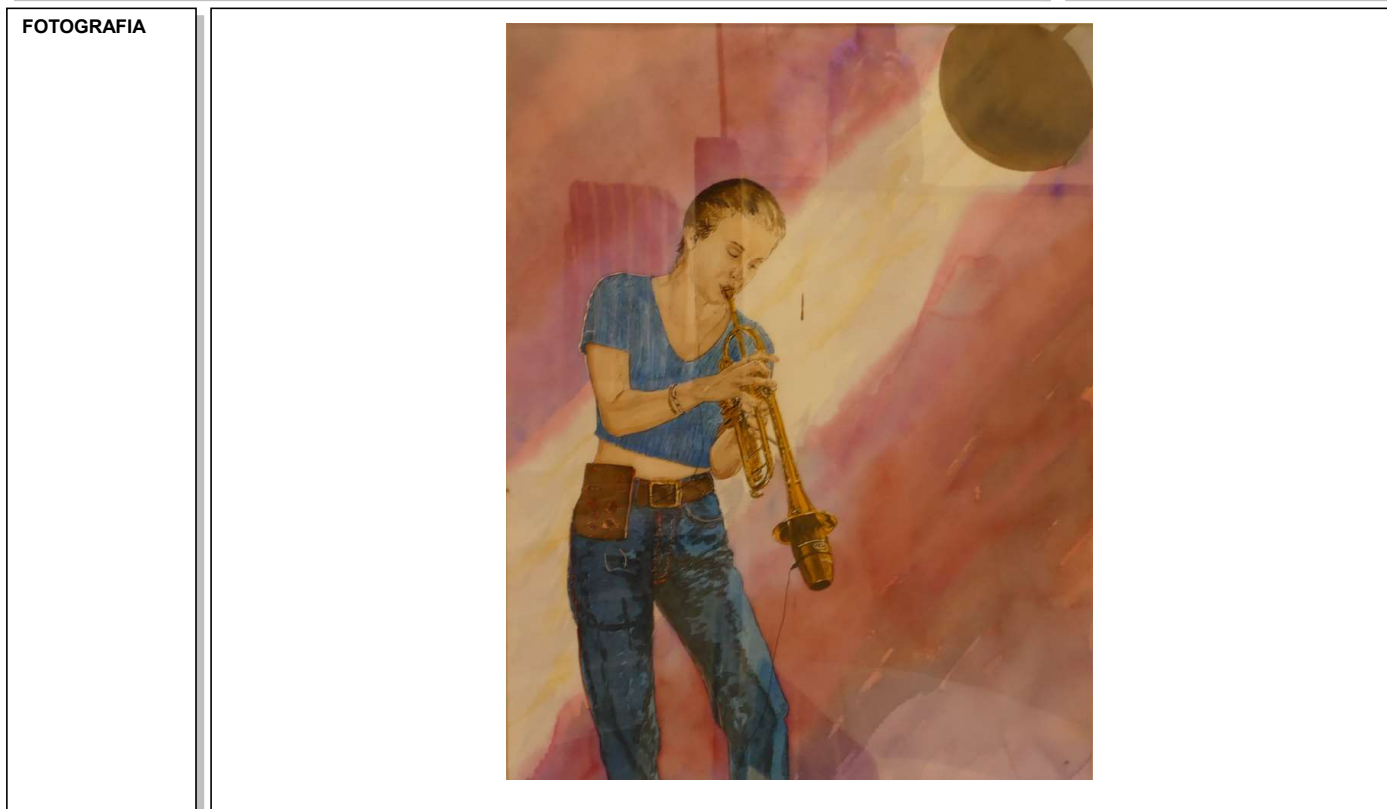

DOCUMENTACION EXISTENTE		
SIGNATURA DEL ARCHIVO		



EPIGRAFE 3º.- MUEBLES HISTORICO-ARTISTICOS

SERVICIO **CULTURA**

Nº INVENTARIO **3.0.00108**

ALTA EN EL INVENTARIO: 10 / 2016

IDENTIFICACION	DESCRIPCION 1 PINTURA ENMARCADA, OLEO SOBRE TABLA, FIRMADA EN EL ANGULO INFERIOR DERECHO, CON TITULO "DESDE AFRICA"		
	AUTOR ALEJANDRA RIVAS NUSSBAUM	MEDIDAS 102 X 89 CM	CONSERVACION BUENA
	UBICACION HOGAR DE MAYORES-PLANTA PRIMERA-RECIBIDOR	COD.CONTABLE 2130	NATURALEZA JURIDICA PATRIMONIAL
DATOS LEGALES	TITULO DE ADQUISICION DONACION		FECHA DE ADQUISICION 0 / 0 / 0
	ENCARGADO DE LA CUSTODIA CONCEJALA DE CULTURA Y EDUCACION	CATALOGACION NO SE ENCUENTRA CATALOGADO	
VALORACION	COSTE DE ADQUISICION 0,00 €	COSTE INVERSIONES 0,00 €	VALOR DE MERCADO 150,00 €
	MODIFICACIONES POSTERIORES A LA FECHA DEL INVENTARIO		SELLO CORPORACION Y RUBRICA SECRETARIO

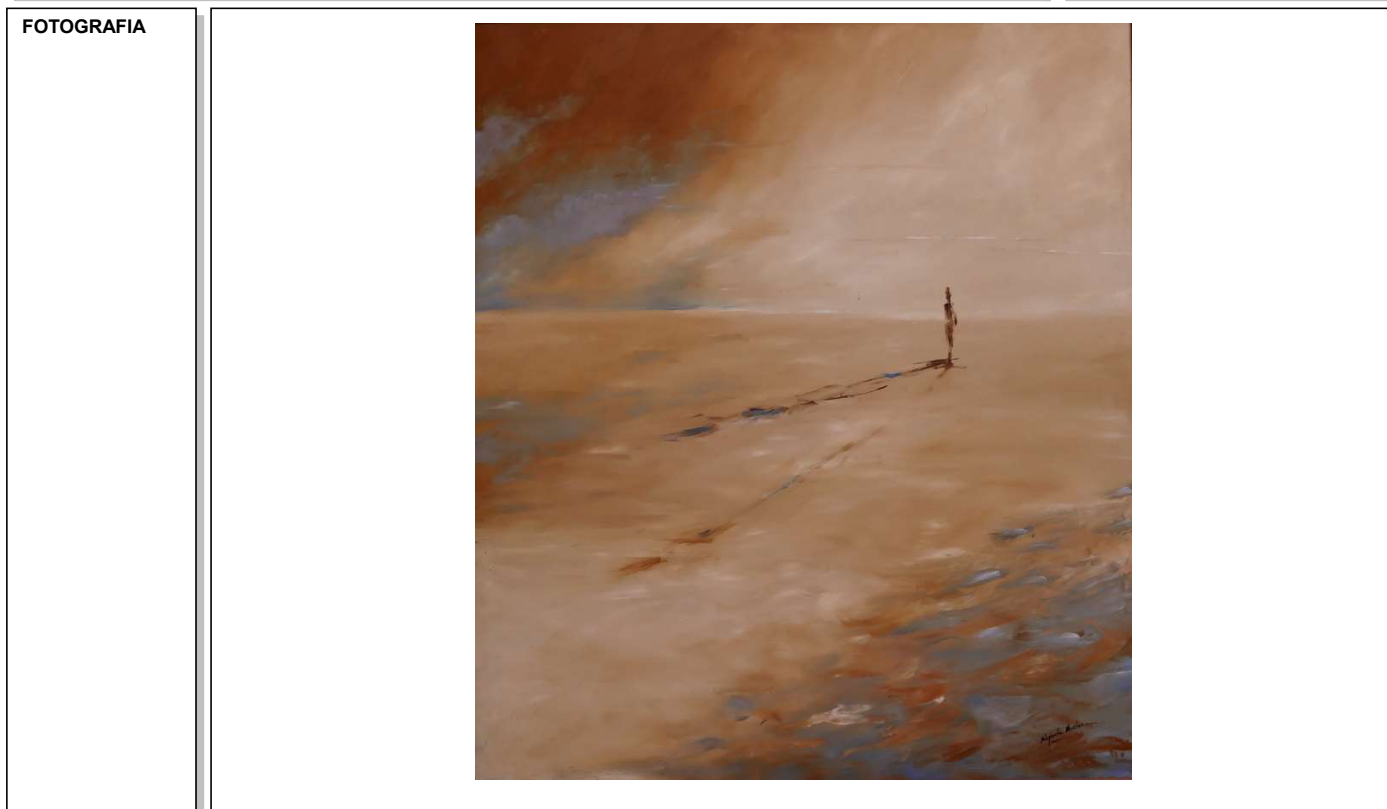

DOCUMENTACION EXISTENTE		
SIGNATURA DEL ARCHIVO		



EPIGRAFE 3º.- MUEBLES HISTORICO-ARTISTICOS

SERVICIO **CULTURA**

Nº INVENTARIO **3.0.00109**

ALTA EN EL INVENTARIO: 10 / 2016

IDENTIFICACION

DESCRIPCION

1 PINTURA ENMARCADA, OLEO SOBRE TABLA, FIRMADA EN EL ANGULO INFERIOR IZQUIERDO Y FECHADA EN EL AÑO 2003, CON TITULO "MUJER Y BODEGON"

AUTOR

ANTONIO GARCIA FERNANDEZ

MEDIDAS

77 X 63 CM

CONSERVACION

BUENA

TIPO DE USO

USO PROPIO

UBICACION

HOGAR DE MAYORES-PLANTA PRIMERA-SALA DE PROFESO

COD.CONTABLE

2130

NATURALEZA JURIDICA

PATRIMONIAL

DATOS LEGALES

TITULO DE ADQUISICION

DONACION

FECHA DE ADQUISICION

0 / 0 / 0

ENCARGADO DE LA CUSTODIA

CONCEJALA DE CULTURA Y EDUCACION

CATALOGACION

NO SE ENCUENTRA CATALOGADO

VALORACION

COSTE DE ADQUISICION

0,00 €

COSTE INVERSIONES

0,00 €

VALOR DE MERCADO

95,00 €

MODIFICACIONES POSTERIORES A LA FECHA DEL INVENTARIO

SELLO CORPORACION Y RUBRICA SECRETARIO

FOTOGRAFIA



DOCUMENTACION EXISTENTE

SIGNATURA DEL ARCHIVO



EPIGRAFE 3º.- MUEBLES HISTORICO-ARTISTICOS

SERVICIO **CULTURA**

Nº INVENTARIO **3.0.00110**

ALTA EN EL INVENTARIO: 10 / 2016

IDENTIFICACION	DESCRIPCION 1 PINTURA ENMARCADA, OLEO SOBRE LIENZO, CON TITULO "YA VEO LA CIUDAD"		
	AUTOR ADRIAN	MEDIDAS 81 X 60 CM	CONSERVACION BUENA
	UBICACION HOGAR DE MAYORES-PLANTA PRIMERA-AULA 3	COD.CONTABLE 2130	NATURALEZA JURIDICA PATRIMONIAL
DATOS LEGALES	TITULO DE ADQUISICION DONACION POR EL AUTOR AL AYUNTAMIENTO DE VELILLA DE SAN ANTONIO		FECHA DE ADQUISICION 0 / 0 / 0
	ENCARGADO DE LA CUSTODIA CONCEJALA DE CULTURA Y EDUCACION	CATALOGACION NO SE ENCUENTRA CATALOGADO	
VALORACION	COSTE DE ADQUISICION 0,00 €	COSTE INVERSIONES 0,00 €	VALOR DE MERCADO 200,00 €
	MODIFICACIONES POSTERIORES A LA FECHA DEL INVENTARIO		SELLO CORPORACION Y RUBRICA SECRETARIO

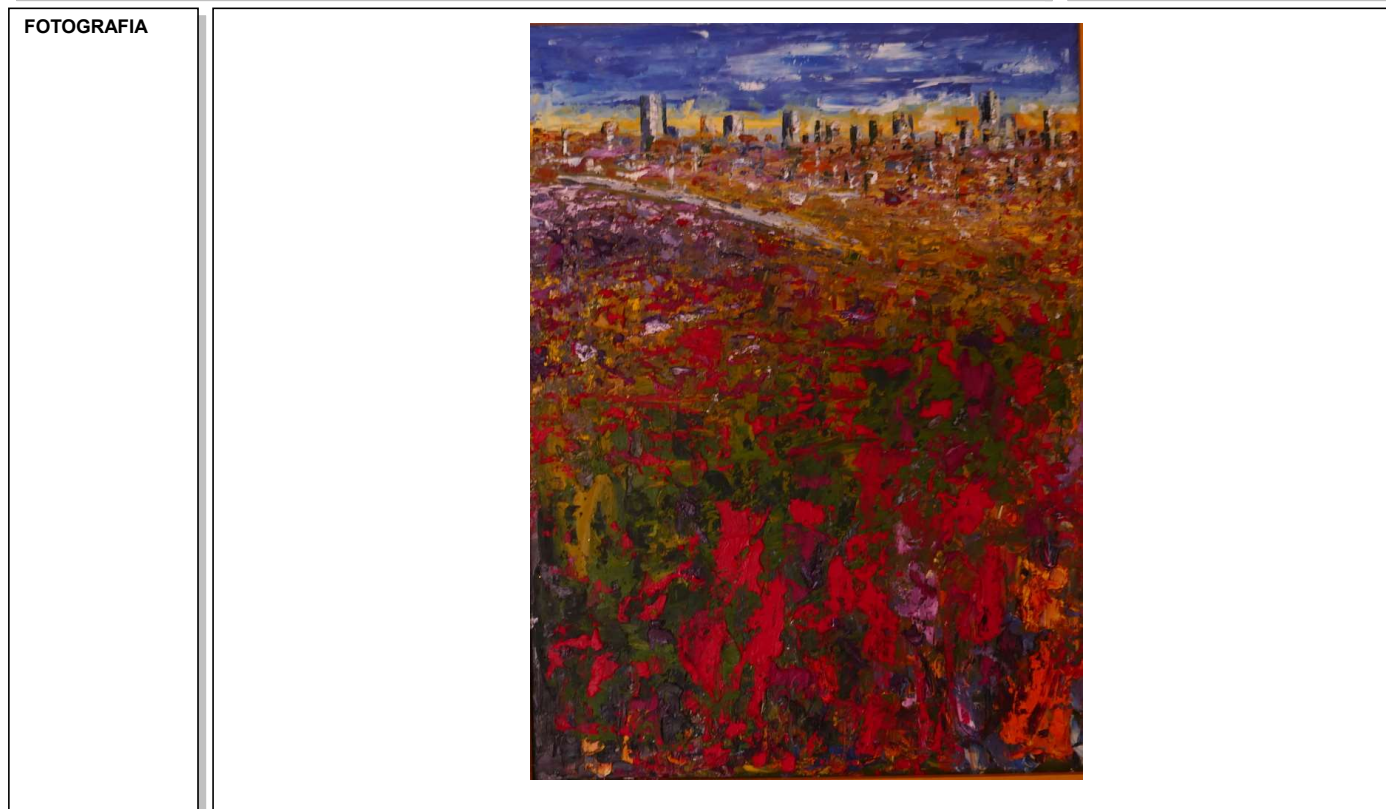

DOCUMENTACION EXISTENTE		
SIGNATURA DEL ARCHIVO		



EPIGRAFE 3º.- MUEBLES HISTORICO-ARTISTICOS

SERVICIO **CULTURA**

Nº INVENTARIO **3.0.00111**

ALTA EN EL INVENTARIO: 10 / 2016

IDENTIFICACION

DESCRIPCION

1 PINTURA ENMARCADA, OLEO SOBRE LIENZO, FIRMADA EN EL ANGULO INFERIOR DERECHO Y FECHADA EN EL AÑO 1997, DE TEMA ABSTRACTO

AUTOR
EQUO

MEDIDAS
72 X 53 CM

CONSERVACION
BUENA

TIPO DE USO
USO PROPIO

UBICACION
HOGAR DE MAYORES-PLANTA PRIMERA-AULA 3

COD.CONTABLE
2130

NATURALEZA JURIDICA
PATRIMONIAL

DATOS LEGALES

TITULO DE ADQUISICION
DONACION

FECHA DE ADQUISICION
0 / 0 / 0

ENCARGADO DE LA CUSTODIA
CONCEJALA DE CULTURA Y EDUCACION

CATALOGACION
NO SE ENCUENTRA CATALOGADO

VALORACION

COSTE DE ADQUISICION
0,00 €

COSTE INVERSIONES
0,00 €

VALOR DE MERCADO
85,00 €

MODIFICACIONES POSTERIORES A LA FECHA DEL INVENTARIO

SELLO CORPORACION Y RUBRICA SECRETARIO

FOTOGRAFIA



DOCUMENTACION EXISTENTE

SIGNATURA DEL ARCHIVO



EPIGRAFE 3º.- MUEBLES HISTORICO-ARTISTICOS

SERVICIO **CULTURA**

Nº INVENTARIO **3.0.00112**

ALTA EN EL INVENTARIO: 10 / 2016

IDENTIFICACION	DESCRIPCION 1 PINTURA ENMARCADA, OLEO SOBRE LIENZO. TEMA ABSTRACTO		
	AUTOR	MEDIDAS 65 X 54 CM	CONSERVACION BUENA
	TIPO DE USO USO PROPIO	UBICACION HOGAR DE MAYORES-PLANTA PRIMERA-AULA 3	COD.CONTABLE 2130
DATOS LEGALES	TITULO DE ADQUISICION DONACION	FECHA DE ADQUISICION 0 / 0 / 0	
	ENCARGADO DE LA CUSTODIA CONCEJALA DE CULTURA Y EDUCACION	CATALOGACION NO SE ENCUENTRA CATALOGADO	
VALORACION	COSTE DE ADQUISICION 0,00 €	COSTE INVERSIONES 0,00 €	VALOR DE MERCADO 90,00 €
	MODIFICACIONES POSTERIORES A LA FECHA DEL INVENTARIO		SELLO CORPORACION Y RUBRICA SECRETARIO

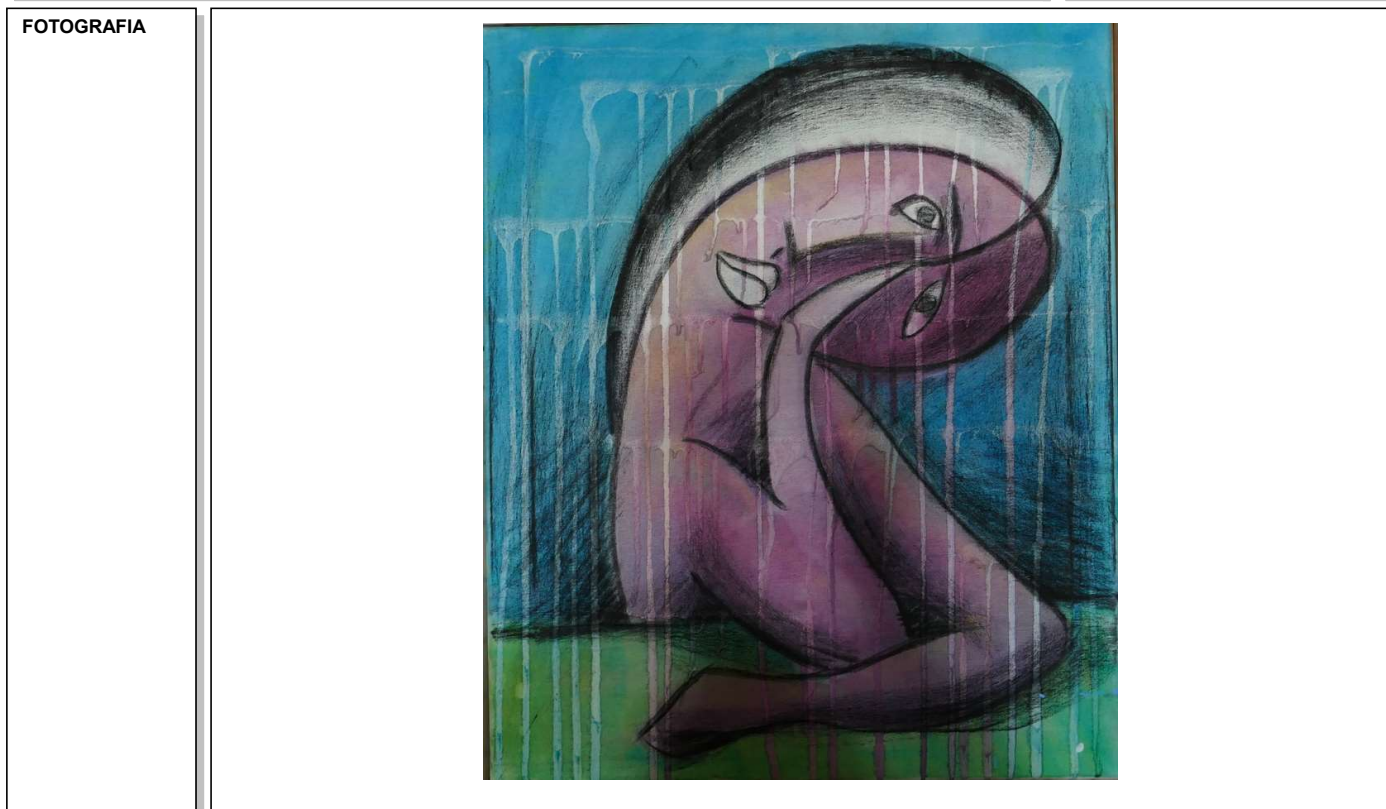

DOCUMENTACION EXISTENTE		
SIGNATURA DEL ARCHIVO		



EPIGRAFE 3º.- MUEBLES HISTORICO-ARTISTICOS

SERVICIO **CULTURA**

Nº INVENTARIO **3.0.00113**

ALTA EN EL INVENTARIO: 10 / 2016

IDENTIFICACION

DESCRIPCION

MOJON DE PIEDRA DE GRANITO DE PUNTO KILOMETRICO DE LA ANTIGUA CARRETERA A LOECHES M.V. 2102, PUNTO KILOMETRICO 7

AUTOR

MEDIDAS

90 X 40 X 40 CM

CONSERVACION

BUENA

TIPO DE USO

USO PROPIO

UBICACION

CALLE MAYOR, ENFRETE DE LA PLAZA CERVANTES

COD.CONTABLE

2130

NATURALEZA JURIDICA

PATRIMONIAL

DATOS LEGALES

TITULO DE ADQUISICION

FECHA DE ADQUISICION

0 / 0 / 0

ENCARGADO DE LA CUSTODIA

CONCEJALA DE CULTURA Y EDUCACION

CATALOGACION

NO SE ENCUENTRA CATALOGADO

VALORACION

COSTE DE ADQUISICION

0,00 €

COSTE INVERSIONES

0,00 €

VALOR DE MERCADO

450,00 €

MODIFICACIONES POSTERIORES A LA FECHA DEL INVENTARIO

SELLO CORPORACION Y RUBRICA SECRETARIO

FOTOGRAFIA



DOCUMENTACION EXISTENTE

SIGNATURA DEL ARCHIVO



EPIGRAFE 3º.- MUEBLES HISTORICO-ARTISTICOS

Nº INVENTARIO 3.0.00113

FOTOGRAFIA



FOTOGRAFIA





EPIGRAFE 3º.- MUEBLES HISTORICO-ARTISTICOS

SERVICIO CULTURA

Nº INVENTARIO 3.0.00114

ALTA EN EL INVENTARIO: 10 / 2016

IDENTIFICACION

DESCRIPCION

SILLAR DE PIEDRA DE FORMA SEMICIRCULAR QUE SE UTILIZABA PARA ARAR LA TIERRA. ESTA PIEDRA SE LOCALIZO EN EL DERRIBO DE UN INMUEBLE

AUTOR

MEDIDAS

92 X 40 CM

CONSERVACION

BUENA

TIPO DE USO

USO PROPIO

UBICACION

PLAZA DE LOS GORRIONES

COD.CONTABLE

2130

NATURALEZA JURIDICA

PATRIMONIAL

DATOS LEGALES

TITULO DE ADQUISICION

FECHA DE ADQUISICION

0 / 0 / 0

ENCARGADO DE LA CUSTODIA

CONCEJALA DE CULTURA Y EDUCACION

CATALOGACION

NO SE ENCUENTRA CATALOGADO

VALORACION

COSTE DE ADQUISICION

0,00 €

COSTE INVERSIONES

0,00 €

VALOR DE MERCADO

280,00 €

MODIFICACIONES POSTERIORES A LA FECHA DEL INVENTARIO

SELLO CORPORACION Y RUBRICA SECRETARIO

FOTOGRAFIA



DOCUMENTACION EXISTENTE

SIGNATURA DEL ARCHIVO



EPIGRAFE 3º.- MUEBLES HISTORICO-ARTISTICOS

Nº INVENTARIO 3.0.00114

FOTOGRAFIA



FOTOGRAFIA





EPIGRAFE 3º.- MUEBLES HISTORICO-ARTISTICOS

SERVICIO **CULTURA**

Nº INVENTARIO **3.0.00115**

ALTA EN EL INVENTARIO: 10 / 2016

IDENTIFICACION

DESCRIPCION

HITO DE PIEDRA TALLADA DE GRANITO, COMPUESTO DE CINCO SILLARES, QUE MARCAN EL LUGAR EXACTO DONDE SE SITUABA HISTORICAMENTE LA PICOTA, ROLLO, HUMILLADERO, QUE INDICABA LA ENTRADA Y SALIDA DEL MUNICIPIO. TENIAN UNOS 3 O 4 METROS DE ALTURA Y TERMINABAN EN UNA ESPECIE DE CAPITEL, O APARECEN REMATADAS POR UNA CRUZ, EN OTROS CASOS LO QUE SE PUEDE VER SON CRUCES DE PIEDRA SOBRE UN BASAMENTO, SITUADAS EN EL ARDEN DE ACCESO AL MUNICIPIO O UBICADAS SIN MAS EN UN CRUCE DE CAMINOS.

AUTOR

MEDIDAS

240 X 70 X 60 CM

CONSERVACION

BUENA

TIPO DE USO

USO PROPIO

UBICACION

CALLE DOCTOR ALCORTA, FRENTE AL PARQUESUR

COD.CONTABLE

2130

NATURALEZA JURIDICA

PATRIMONIAL

DATOS LEGALES

TITULO DE ADQUISICION

FECHA DE ADQUISICION

0 / 0 / 0

ENCARGADO DE LA CUSTODIA

CONCEJALA DE CULTURA Y EDUCACION

CATALOGACION

NO SE ENCUENTRA CATALOGADO

VALORACION

COSTE DE ADQUISICION

0,00 €

COSTE INVERSIONES

0,00 €

VALOR DE MERCADO

1.000,00 €

MODIFICACIONES POSTERIORES A LA FECHA DEL INVENTARIO

SELLO CORPORACION Y RUBRICA SECRETARIO

FOTOGRAFIA



DOCUMENTACION EXISTENTE

SIGNATURA DEL ARCHIVO



EPIGRAFE 3º.- MUEBLES HISTORICO-ARTISTICOS

Nº INVENTARIO 3.0.00115

FOTOGRAFIA



FOTOGRAFIA





EPIGRAFE 3º.- MUEBLES HISTORICO-ARTISTICOS

Nº INVENTARIO 3.0.00115

FOTOGRAFIA





EPIGRAFE 3º.- MUEBLES HISTORICO-ARTISTICOS

SERVICIO **CULTURA**

Nº INVENTARIO **3.0.00116**

ALTA EN EL INVENTARIO: 10 / 2016

IDENTIFICACION	DESCRIPCION ESCUPTURA DE HORMIGON Y ACERO CORTEN		
	AUTOR	MEDIDAS 140 X 175 X 70 CM	CONSERVACION BUENA
	TIPO DE USO USO PROPIO	UBICACION JARDIN DEL EDIFICIO DE POLICIA Y SERVICIOS SOCIALES	COD.CONTABLE 2130
DATOS LEGALES	TITULO DE ADQUISICION		FECHA DE ADQUISICION 0 / 0 / 0
	ENCARGADO DE LA CUSTODIA CONCEJALA DE CULTURA Y EDUCACION	CATALOGACION NO SE ENCUENTRA CATALOGADO	
VALORACION	COSTE DE ADQUISICION 0,00 €	COSTE INVERSIONES 0,00 €	VALOR DE MERCADO 5.000,00 €
	MODIFICACIONES POSTERIORES A LA FECHA DEL INVENTARIO		SELLO CORPORACION Y RUBRICA SECRETARIO



DOCUMENTACION EXISTENTE		
SIGNATURA DEL ARCHIVO		



EPIGRAFE 3º.- MUEBLES HISTORICO-ARTISTICOS

Nº INVENTARIO 3.0.00116

FOTOGRAFIA



FOTOGRAFIA





EPIGRAFE 3º.- MUEBLES HISTORICO-ARTISTICOS

Nº INVENTARIO **3.0.00116**

FOTOGRAFIA

