Velilla de San Antonio
Igualdad

Comunidad de Madrid

UNIÓN EUROPEA
FONDO SOCIAL EUROPEO
El Fondo Social Europeo invierte en tu futuro

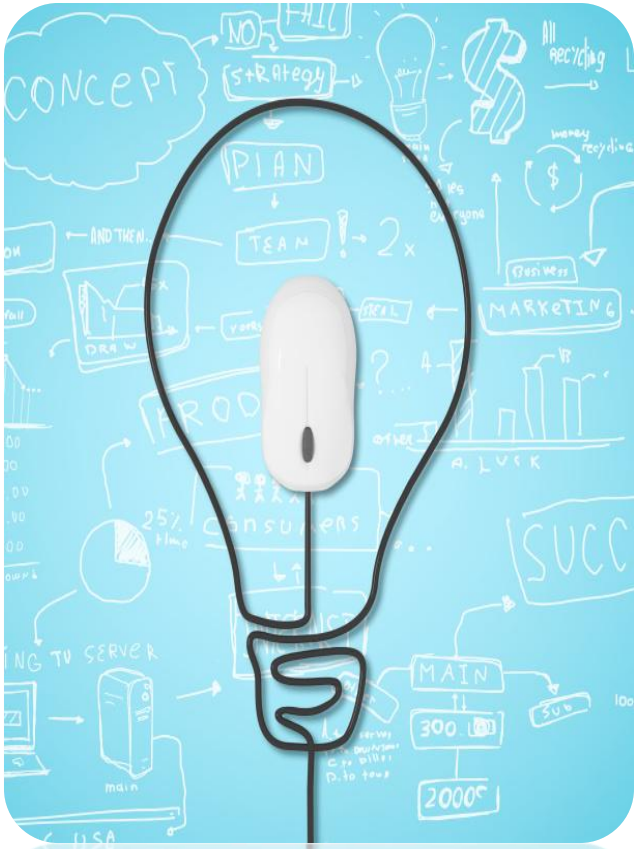

Taller
"Reducción Brecha Digital"

Te da miedo el término nuevas tecnologías?, ¿Piensas que el móvil solo sirve para realizar y recibir llamadas?, ¿Las redes sociales son solo para jóvenes y a tí no te servirán de nada?
¡¡¡¡No te líes con los cables y apúntate!!!!

Fechas y Horarios
16 y 23 de mayo de 2017 de 9.30 a 13.30.
30 de mayo de 2017 10.00 a 12.00 horas.

Lugar
Biblioteca Municipal María Moliner

Inscripciones
Correo electrónico: casesormujer@ayto-velilla.es
Teléfono: 91 655 19 17
Whatsapp: 648 073 252